

COMUNE DI MANFREDONIA

PROVINCIA DI FOGGIA

DESIGNAZIONE DELL'OPERA:

RICHIESTA DI RITIPIZZAZIONE DELL'AREA SU CUI INSISTE L'EDIFICIO PER
DECADENZA DEL VINCOLO ESPROPRIATIVO ORMAI CONSIDERATA ZONA BIANCA B
CENSITI IN CATASTO NEL COMUNE DI MANFREDONIA, AL FOGLIO 23, MAPPALE
394, SUB. 3 IN VIA M. SPINELLI N. 102-104 E FOGLIO 23, MAPPALE 1353, SUB. 9 IN
VIA BARLETTA N. 1-3 AL PIANO TERRA.

ELABORATO: CATASTALE - PLANIMETRICO- PIANO REGOLATORE GENERALE		TAV: 1
DATA: 13/09/2021	AGG.TO:	SCALA:
COMMITTENTE: _____ <i>Michele ARMIENTO</i>	TECNICO: _____ <i>Arch. Antonio PAPALARDO</i>	

Visti e Protocolli

architetto **ANTONIO PAPALARDO**

via P. Sarnelli 77/A - 71043 Manfredonia (FG)
tel/fax 0884 66.26.17 - **cell** 347.68.52.359
email papalardo.architetto@libero.it

STRALCIO PLANIMETRICO

SCALA 1:2000



Comune di Manfredonia – Piano Regolatore Comunale

Scala 1:1000

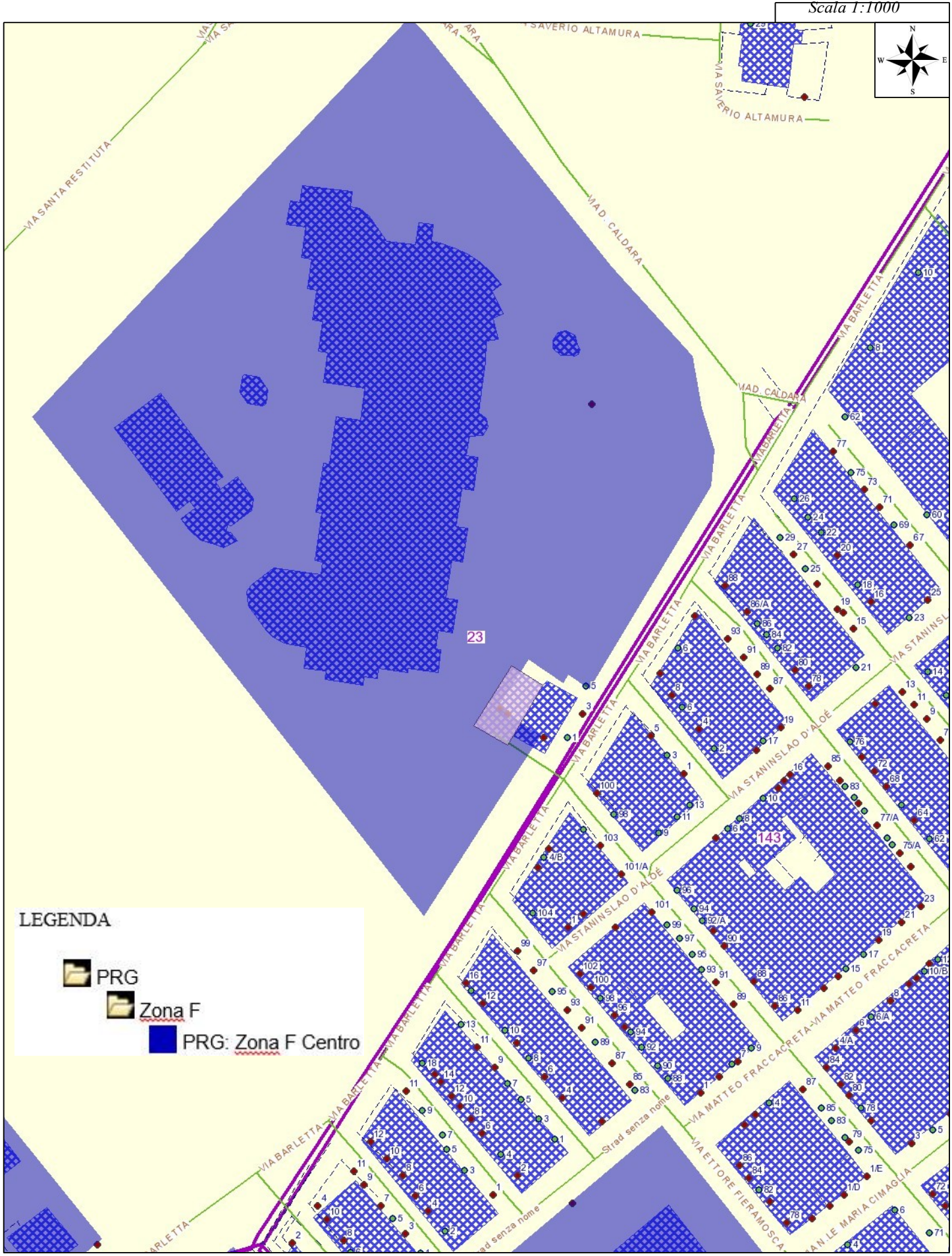
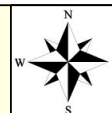

LEGENDA

-  PRG
-  Zona F
-  PRG: Zona F Centro