

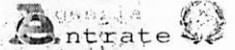

MODELLO 730/2024

Redditi 2023



ELABORATO

Mod. N. **1**

CONTRIBUENTE DICHIARANTE CONIUGE DICHIARANTE DICHIARAZIONE CONGIUNTA RAPPRESENTANTE O TUTORE O EREDE

CODICE FISCALE DEL CONTRIBUENTE (obbligatorio) **MNGNCL81H19E885W**

730 integrativo (vedere istruzioni) 730 senza sostituto Situazioni particolari

CODICE FISCALE (rappresentante o tutore o erede)

DATI DEL CONTRIBUENTE

COGNOME (per le donne indicare il cognome da nubile) **MANGANO** NOME **NICOLA** SESSO (M o F) **M**

DATA DI NASCITA GIORNO **19** MESE **06** ANNO **1981** COMUNE (o Stato estero) DI NASCITA **MANFREDONIA** PROVINCIA (sigla) **FG**

RESIDENZA ANAGRAFICA

COMUNE _____ PROVINCIA (sigla) _____ C.A.P. _____

TIPOLOGIA (Via, piazza, ecc.) _____ INDIRIZZO _____ NUM. CIVICO _____

FRAZIONE _____ DATA DELLA VARIAZIONE GIORNO _____ MESE _____ ANNO _____

Da compilare solo se variata dal 1/1/2023 alla data di presentazione della dichiarazione

TELEFONO E POSTA ELETTRONICA

TELEFONO PREFISSO _____ NUMERO _____ CELLULARE _____ INDIRIZZO DI POSTA ELETTRONICA _____

DOMICILIO FISCALE AL 01/01/2023

COMUNE **MANFREDONIA (E885)** PROVINCIA (sigla) **FG** FUSIONE COMUNI _____

DOMICILIO FISCALE AL 01/01/2024

COMUNE _____ PROVINCIA (sigla) _____ FUSIONE COMUNI _____

FAMILIARI A CARICO

BARRARE LA CASELLA
C = Coniuge
F1 = Primo figlio
F = Figlio
A = Altro
D = Figlio con disabilità

		CODICE FISCALE (il codice del coniuge va indicato anche se non fiscalmente a carico)	mesi a carico	%	deduzione 100% affidamento figli	n. mesi detrazione figli 21 anni o più
1	<input checked="" type="checkbox"/> CONIUGE	CRSVNT87M59H926B	5			
2	<input checked="" type="checkbox"/> PRIMO FIGLIO <input type="checkbox"/> D	MNGGPP20T01H926E	12	50		
3	<input type="checkbox"/> F <input type="checkbox"/> A <input type="checkbox"/> D					
4	<input type="checkbox"/> F <input type="checkbox"/> A <input type="checkbox"/> D					
5	<input type="checkbox"/> F <input type="checkbox"/> A <input type="checkbox"/> D					

NUMERO FIGLI IN AFFIDOPREADOTTIVO A CARICO DEL CONTRIBUENTE _____

DATI DEL SOSTITUTO D'IMPOSTA CHE EFFETTUERA' IL CONGUAGLIO Dichiarazione congiunta: compilare solo nel modello del dichiarante

COGNOME e NOME o DENOMINAZIONE **S.P.I.M. S.R.L. SOCIETA' PRODUZIONE IMP** CODICE FISCALE **01860810710** COMUNE **MANFREDONI (E885)**

PROV. **FG** TIPOLOGIA (Via, piazza, ecc.) **VIA** INDIRIZZO **CAMILLO OLIVETTI** NUM. CIVICO **SNC Z.I** C.A.P. **71043**

FRAZIONE _____ NUMERO DI TELEFONO/FAX _____ INDIRIZZO DI POSTA ELETTRONICA _____ CODICE SEDE _____

FIRMA DELLA DICHIARAZIONE

N. modelli compilati **1** Barrare la casella per richiedere di essere informato direttamente del soggetto che presta l'assistenza fiscale di eventuali comunicazioni dell'Agenzia delle Entrate

FIRMA DEL CONTRIBUENTE _____

Con l'apposizione della firma si esprime anche il consenso al trattamento dei dati sensibili indicati nella dichiarazione

QUADRO A - Redditi dei terreni

N. ORD.	REDDITO DOMINICALE	TITOLO	REDDITO AGRARIO	POSSESSO		CANONE DI AFFITTO IN REGIME VINCOLISTICO	CASI PARTICOLARI	CONTINUAZIONE (stesso terreno rigo precedente)	IMU NON DOVUTA	COLTIVATORE DIRETTO OIAP
				GIORNI	%					
A1	.00		.00			.00				
A2	.00		.00			.00				
A3	.00		.00			.00				
A4	.00		.00			.00				
A5	.00		.00			.00				
A6	.00		.00			.00				

MNGNCL81H19E885W

25/06/2024 20:35:11 FOGGI 033

Copia conforme al provvedimento del 28/02/2024 e successive modificazioni - ZUCCHETTI S.p.a.



MANGANO NICOLA

MNGNCL81H19E885W

ELABORATO

CODICE FISCALE

MNGNCL81H19E885W

Mod. N. 1

QUADRO B - Redditi dei fabbricati e altri dati

SEZIONE I - REDDITI DEI FABBRICATI

Table with 13 columns: RENDITA, UTILIZZO, POSSESSO (GIORNI, %), CODICE CANONE, CANONE DI LOCAZIONE, CASI PARTICOLARI, CONTINUAZIONE (stesso immobile figo precedente), CODICE COMUNE, CEDOLARE SECCA, CASI PARTICOLARI IMU, ALTRI DATI. Rows B1-B6.

SEZIONE II - DATI RELATIVI AI CONTRATTI DI LOCAZIONE

Table with 9 columns: Nr. rigo Sanzione I, Mod. n., DATA, ESTREMI DI REGISTRAZIONE DEL CONTRATTO (SERIE, NUMERO E SOTTONUMERO), CODICE UFFICIO, CODICE IDENTIFICATIVO DEL CONTRATTO, CONTRATTI NON SUPERIORI 30 GG, ANNO DI PRESENTAZIONE DICHIARAZIONE ICI/IMU.

QUADRO C - Redditi di lavoro dipendente e assimilati

SEZIONE I - REDDITI DI LAVORO DIPENDENTE E ASSIMILATI

Table with 13 columns: TIPO, REDDITO (punti 1, 2, 3 CU 2024), ALTRI DATI, TIPO, REDDITO (punti 1, 2, 3 CU 2024), ALTRI DATI, TIPO, REDDITO (punti 1, 2, 3 CU 2024), ALTRI DATI. Rows C1-C5.

SEZIONE II - ALTRI REDDITI ASSIMILATI A QUELLI DI LAVORO DIPENDENTE

Table with 13 columns: ASSEGNO DEL CONIUGE, REDDITO (punti 4 e 5 CU 2024), ALTRI DATI, ASSEGNO DEL CONIUGE, REDDITO (punti 4 e 5 CU 2024), ALTRI DATI, ASSEGNO DEL CONIUGE, REDDITO (punti 4 e 5 CU 2024), ALTRI DATI. Row C6.

SEZIONE III - RITENUTE IRPEF E ADDIZIONALE REGIONALE ALL'IRPEF

Table with 13 columns: RITENUTE IRPEF (punto 21 CU 2024), RITENUTE IMPOSTA SOSTITUTIVA R.I.T.A., RITENUTE ADDIZIONALE REGIONALE (punto 22 CU 2024). Rows C9-C10.

SEZIONE IV - RITENUTE ADDIZIONALE COMUNALE ALL'IRPEF

Table with 13 columns: RITENUTE ACCONTO ADDIZIONALE COMUNALE 2023 (punto 25 CU 2024), RITENUTE SALDO ADDIZIONALE COMUNALE 2023 (punto 27 CU 2024), RITENUTE ACCONTO ADDIZIONALE COMUNALE 2024 (punto 29 CU 2024). Rows C11-C13.

SEZIONE V - RIDUZIONE DELLA PRESSIONE FISCALE

Table with 13 columns: CODICE, TRATTAMENTO EROGATO, ESENZIONE RICERCATORI E DOCENTI, ESENZIONE IMPATRIATI. Row C14.

SEZIONE VI - DETRAZIONE PER COMPARTO SICUREZZA E DIFESA

Table with 13 columns: FRUITA TASSAZIONE ORDINARIA, NON FRUITA TASSAZIONE ORDINARIA, FRUITA TASSAZIONE SEPARATA. Row C15.

SEZIONE VII - TASSAZIONE MANCE SETTORE TURISTICO-ALBERGHIERO E DI RICEZIONE

Table with 13 columns: REDDITO SETTORE TURISTICO, SOMME A TASSAZIONE ORDINARIA, SOMME A IMPOSTA SOSTITUTIVA, RITENUTE IMPOSTA SOSTITUTIVA, TASSAZIONE ORDINARIA, TASSAZIONE SOSTITUTIVA, ASSENZA REQUISITI. Row C16.

QUADRO D - Altri redditi

SEZIONE I - REDDITI DI CAPITALE, LAVORO AUTONOMO E REDDITI DIVERSI

Table with 13 columns: UTILI ED ALTRI PROVENTI EQUIPARATI, ALTRI REDDITI DI CAPITALE, REDDITI DERIVANTI DA ATTIVITA' ASSIMILATE AL LAVORO AUTONOMO, REDDITI DIVERSI, REDDITI DERIVANTI DA ATTIVITA' OCCASIONALE O DA OBBLIGHI DI FARE, NON FARE E PERMETTERE. Rows D1-D5.

SEZIONE II - REDDITI SOGGETTI A TASSAZIONE SEPARATA

Table with 13 columns: REDDITI PERCEPITI DA EREDI E LEGATARI, IMPOSTE E ONERI RIMBORSATI NEL 2023 E ALTRI REDDITI A TASSAZIONE SEPARATA, TASSAZIONE ORDINARIA, ANNO, REDDITO, REDDITO TOTALE DECEDUTO, QUOTA IMPOSTA SUCCESSIONI, RITENUTE. Rows D6-D7.

MNGNCL81H19E885W

25/06/2024 20:35:11 FOGGI 033

Copia conforme al provvedimento del 28/02/2024 e successive modificazioni - ZUCCHETTI S.p.a.



QUADRO E - Oneri e spese

SEZIONE I - SPESE PER LE QUALI SPETTA LA DETRAZIONE D'IMPOSTA DEL 19%, 26%, 30%, 35% o 80%

Table with columns for expense type (E1-E14), amount, and specific details like 'Spese sanitarie', 'Spese sanitarie rateizzate', 'Interessi per mutui', etc.

SEZIONE II - SPESE E ONERI PER I QUALI SPETTA LA DEDUZIONE DAL REDDITO COMPLESSIVO

Table with columns for deduction type (E21-E36), amount, and details like 'Contributi previdenziali', 'Altri oneri deducibili', 'Spese per acquisto o costruzione di abitazioni', etc.

SEZIONE III A - SPESE PER INTERVENTI DI RECUPERO DEL PATRIMONIO EDILIZIO, PER MISURE ANTISISMICHE, BONUS FACCIATE E SUPERBONUS

Table with columns for intervention details (E41-E43), including year, type, code, and amount.

SEZIONE III B - DATI CATASTALI IDENTIFICATIVI DEGLI IMMOBILI E ALTRI DATI PER FRUIRE DELLA DETRAZIONE

Table with columns for cadastral data (E51-E53), including address, cadastral code, and contract details.

SEZIONE III C - ALTRE SPESE PER LE QUALI SPETTA LA DETRAZIONE DEL 50%, DEL 90% E DEL 110%

Table with columns for other expenses (E56-E59), including furniture, renovation, and energy class expenses.

SEZIONE IV - SPESE PER INTERVENTI DI RISPARMIO ENERGETICO E SUPERBONUS

Table with columns for energy saving interventions (E61-E62), including year, type, and amount.

SEZIONE V - DETRAZIONE PER GLI INQUILINI CON CONTRATTO DI LOCAZIONE

Table with columns for tenant deductions (E71-E72), including type, days, and percentage.

SEZIONE VI - ALTRE DETRAZIONI D'IMPOSTA

Table with columns for other deductions (E81-E83), including dog maintenance and other deductions.

MNGNCL81H19E885W 25/06/2024 20:35:11 FOGGI 033

Copia conforme al provvedimento del 28/02/2024 e successive modificazioni - ZUCCHETTI S.p.a.



QUADRO F - Acconti, ritenute, eccedenze e altri dati

SEZIONE I - ACCONTI IRPEF, ADDIZIONALE COMUNALE E CEDOLARE SECCA RELATIVI AL 2023 TRATTENUTI E/O VERSATI CON F24

Table with 6 columns: F1, Acconto IRPEF 2023, Prima rata, Seconda o unica rata, Acconto Addizionale Comunale 2023, Importo, Acconto cedolare secca 2023, Prima rata, Seconda o unica rata.

SEZIONE II - ALTRE RITENUTE SUBITE DIVERSE DA QUELLE INDICATE NEI QUADRI C E D

Table with 8 columns: F2, IRPEF, Addizionale Regionale, Addizionale Comunale, Addizionale Regionale IRPEF attività sportiva dilettantistica, Addizionale Comunale IRPEF attività sportiva dilettantistica, IRPEF per lavori socialmente utili, Addizionale Regionale IRPEF per lavori socialmente utili.

SEZIONE III-A - ECCEDENZE RISULTANTI DALLA PRECEDENTE DICHIARAZIONE

Table with 14 columns: F3, IRPEF, di cui compensata in F24, Imposta sostitutiva quadro RT, di cui compensata in F24, Cedolare secca, di cui compensata in F24, Codice Regione, Addizionale Regionale IRPEF, di cui compensata in F24, Codice Comune, Addizionale Comunale IRPEF, di cui compensata in F24, Premio di risultato, di cui compensata in F24.

SEZIONE III-B - ECCEDENZE RISULTANTI DA DICHIARAZIONI INTEGRATIVE A FAVORE PRESENTATE OLTRE L'ANNO SUCCESSIVO

Table with 9 columns: F4, Anno, IRPEF, Imposta sostitutiva quadro RT, Cedolare secca, Codice Regione, Addizionale Regionale all'IRPEF, Codice Comune, Addizionale Comunale all'IRPEF, Imposta sostitutiva sulla produttività.

SEZIONE IV - RITENUTE E ACCONTI SOSPESI PER EVENTI ECCEZIONALI

Table with 7 columns: F5, Eventi eccez., IRPEF, Addiz. Regionale, Addiz. Comunale, Imposta sostitutiva quadro RT di risultato, Cedolare secca, Imposta sostitutiva sulla RITA.

SEZIONE V - MISURA DEGLI ACCONTI PER L'ANNO 2024 E RATEAZIONE DEL SALDO 2023

Table with 13 columns: F6, Barring the box for non-effective payments of IRPEF, Payments of IRPEF in inferior measure, Barring the box for non-effective payments of additional communal payments, Payments of additional communal, Barring the box for non-effective payments of IRPEF, Payments of IRPEF in inferior measure, Number of rates, Barring the box for non-effective payments of IRPEF, Payments of IRPEF in inferior measure, Barring the box for non-effective payments of IRPEF, Payments of IRPEF in inferior measure, Payments of IRPEF in inferior measure.

SEZIONE VI - SOGLIE DI ESENZIONE ADDIZIONALE COMUNALE NON DESUMIBILI DAL MOD. 730

SEZIONE VII - LOCAZIONI BREVI

Table with 4 columns: F7, Soglia esenzione saldo 2023, Esenzione totale/altra agevolazione saldo 2023, Soglia esenzione acconto 2024, Esenzione totale/altra agevolazione acconto 2024, F8, Ritenute.

SEZIONE VIII - DATI DA INDICARE NEL MOD. 730 INTEGRATIVO

Table with 4 columns: F9, Importi rimborsati IRPEF, Addizionale Regionale all'IRPEF, Addizionale Comunale all'IRPEF, Cedolare secca, F10, Crediti utilizzati con il modello F24 per il versamento di altre imposte, Credito IRPEF, Credito Addizionale Regionale, Credito Addizionale Comunale, Credito cedolare secca.

SEZIONE IX - ALTRI DATI

Table with 4 columns: F11, Importi rimborsati dai sostituti, Detrazioni canoni locazione, F13, Pignoramento presso terzi, Tipo reddito, F14, Imposta sostitutiva mance, Eccedenza versamento a saldo-manca.

QUADRO G - Crediti d'imposta

SEZIONE I - FABBRICATI

Table with 2 columns: G1, Credito riacquisto prima casa, residuo precedente dichiarazione, credito anno 2023, di cui compensato nel mod. F24, G2, Credito canoni di locazione non percepiti (vedere istruzioni).

SEZIONE II - REINTEGRO ANTICIPAZIONI FONDI PENSIONE

Table with 6 columns: G3, Anno anticipazione, Reintegro Totale/Parziale, Somma reintegrata, Residuo precedente dichiaraz., Anno 2023, di cui compensato nel mod. F24.

SEZIONE III - REDDITI PRODOTTI ALL'ESTERO

Table with 9 columns: G4, Codice Stato estero, Anno, Reddito estero, Imposta estera, Reddito complessivo, Imposta lorda, Imposta netta, Credito utilizzato nelle precedenti dichiarazioni, di cui relativo allo Stato estero di col. 1.

SEZIONE IV - IMMOBILI COLPITI DAL SISMA IN ABRUZZO

Table with 5 columns: G5, Abitazione principale, Codice fiscale, Numero rata, Totale credito, Residuo precedente dichiarazione, G6, Altri immobili (Impresa/Professione), Codice fiscale, Numero rata, Rateazione, Totale credito.

SEZIONE VI - PRIMA CASA UNDER 36

Table with 4 columns: G8, Acquisto prima casa under 36, residuo precedente dichiarazione, credito anno 2023, di cui compensato nel mod. F24, di cui compensato in atto.

SEZIONE VII - EROGAZIONI CULTURA

Table with 4 columns: G9, Spesa 2023, Residuo 2022, Rata credito 2022, Rata credito 2021.

SEZIONE XIII - ALTRI CREDITI

Table with 6 columns: G15, Codice, Importo, Residuo 2022, Rata/Spesa 2022, di cui compensato in F24.

MNGNCL81H19E885W

25/06/2024 20:35:11 FOGGI 033

Copia conforme al provvedimento del 28/02/2024 e successive modificazioni - ZUCCHETTI S.p.a.



QUADRO I - Imposte da compensare

Table with 2 rows (I1, I2) and 4 columns. I1: Indicare il credito relativo alle imposte principali da utilizzare in F24 per compensare le imposte da versare non derivanti dal Mod. 730. I2: Indicare il credito relativo alle imposte sostitutive da utilizzare in F24 per compensare le imposte da versare non derivanti dal Mod. 730.

QUADRO L - Ulteriori dati

SEZIONE I

Table with 2 rows (L1, L2) and 4 columns. L1: REDDITI PRODOTTI IN EURO CAMPIONE D'ITALIA. L2: REDDITI PRODOTTI IN FRANCHI SVIZZERI CAMPIONE D'ITALIA.

SEZIONE II - RIVALUTAZIONE TERRENI

Table with 2 rows (L6, L7) and 6 columns. L6: VALORE RIVALUTATO, IMPOSTA SOSTITUTIVA DOVUTA, IMPOSTA VERSATA, IMPOSTA DA VERSARE, RATEIZZAZIONE, VERSAMENTO CUMULATIVO.

SEZIONE III - REDDITI DI CAPITALE SOGGETTI AD IMPOSIZIONE SOSTITUTIVA

Table with 1 row (L8) and 9 columns. L8: TIPO, CODICE STATO ESTERO, AMMONTARE REDDITO, ALIQUOTA %, CREDITO IVCA, OPZIONE TASSAZIONE ORDINARIA, PROVENTI PARTICOLARI, ECCEDEZZA DI VERSAMENTO A SALDO.

QUADRO W - Investimenti e attività estere di natura finanziaria o patrimoniale

SEZIONE I - DATI RELATIVI AGLI INVESTIMENTI E ALLE ATTIVITA'

Table with 5 rows (W1-W5) and 16 columns. W1: CODICE TITOLO POSSESSO, TIPO CONTRIBUENTE - IVAFE, CODICE INDIVIDUAZIONE BENE, CODICE STATO ESTERO, QUOTA DI POSSESSO, CRITERIO DETERMINAZIONE VALORE, VALORE INIZIALE, VALORE FINALE, VALORE MASSIMO C/C PAESI NON COLLABORATIVI - IVAFE, GIORNI IVAFE - CRIPTO-ATTIVITA', MESI IVIE, CREDITO D'IMPOSTA, DETRAZIONI - IVIE, CODICE, QUOTA PARTECIPAZIONE - IVAFE, SOLO MONITORAGGIO.

SEZIONE II - VERSAMENTI E RESIDUI IVAFE

Table with 1 row (W6) and 4 columns. W6: ECCEDEZZA DICHIARAZIONE PRECEDENTE - IVAFE, ECCEDEZZA COMPENSATA CON IL MOD F24 - IVAFE, ACCONTI VERSATI - IVAFE, ECCEDEZZA DI VERSAMENTO A SALDO - IVAFE.

SEZIONE III - VERSAMENTI E RESIDUI IVIE

Table with 1 row (W7) and 4 columns. W7: ECCEDEZZA DICHIARAZIONE PRECEDENTE - IVIE, ECCEDEZZA COMPENSATA CON IL MOD F24 - IVIE, ACCONTI VERSATI - IVIE, ECCEDEZZA DI VERSAMENTO A SALDO - IVIE.

SEZIONE IV - VERSAMENTI E RESIDUI IMPOSTA CRIPTO-ATTIVITA'

Table with 1 row (W8) and 1 column. W8: ECCEDEZZA DI VERSAMENTO A SALDO - CRIPTO-ATTIVITA'.

MNGNCL81H19E885W

25/06/2024 20:35:11 FOGGI 033

Copia conforme al provvedimento del 28/02/2024 e successive modificazioni - ZUCCHETTI S.p.a.

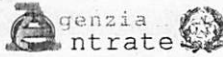

QUADRO K - Comunicazione dell'amministratore di condominio

SEZIONE I - DATI IDENTIFICATIVI DEL CONDOMINIO

K1	CODICE FISCALE		DENOMINAZIONE	
	1		2	

SEZIONE II - DATI CATASTALI DEL CONDOMINIO (Interventi di recupero del patrimonio edilizio)

K2	DATI CATASTALI DEL CONDOMINIO	CODICE COMUNE	T/U	SEZ. URB./COMUNE CATAST.	FOGLIO	PARTICELLA	SUBALTERNO
		1	2	4	5	6	7

K3	DOMANDA DI ACCATASTAMENTO	DATA		NUMERO	PROVINCIA UFFICIO AGENZIA ENTRATE
		1 giorno	mese	anno	2

SEZIONE III - DATI RELATIVI AI FORNITORI E AGLI ACQUISTI DI BENI E SERVIZI

K4	CODICE FISCALE	COGNOME ovvero DENOMINAZIONE	NOME (solo per le persone fisiche)
	1	2	3

K4	SESSO (M o F)	DATA DI NASCITA	COMUNE (o STATO ESTERO) DI NASCITA	PROVINCIA DI NASCITA (sigla)	IMPORTO COMPLESSIVO DEGLI ACQUISTI DI BENI E SERVIZI	CODICE STATO ESTERO
	4	5 giorno mese anno	6	7	8	9

K5	1	2	3
----	---	---	---

K5	4	5 giorno mese anno	6	7	8	9
----	---	--------------------	---	---	---	---

K6	1	2	3
----	---	---	---

K6	4	5 giorno mese anno	6	7	8	9
----	---	--------------------	---	---	---	---

K7	1	2	3
----	---	---	---

K7	4	5 giorno mese anno	6	7	8	9
----	---	--------------------	---	---	---	---

K8	1	2	3
----	---	---	---

K8	4	5 giorno mese anno	6	7	8	9
----	---	--------------------	---	---	---	---

K9	1	2	3
----	---	---	---

K9	4	5 giorno mese anno	6	7	8	9
----	---	--------------------	---	---	---	---

MNGNCL81H19E885W



730

MODELLO 730-3 redditi 2023
 prospetto di liquidazione relativo all'assistenza fiscale prestata
 730 rettificativo 730 integrativo Impegno ad informare il contribuente di eventuali comunicazioni dell'Agenzia delle Entrate relative alla presente dichiarazione Comunicazione dati rettificati CAF o professionista Sostituto, CAF o professionista non-delegato

CODICE FISCALE

COGNOME E NOME O DENOMINAZIONE

N. ISCRIZIONE ALBO DEI CAF

SOSTITUTO D'IMPOSTA O C.A.F. O PROFESSIONISTA ABILITATO

04490821008

CAF ACLI SRL

35

RESPONSABILE ASSISTENZA FISCALE

PRTFRZ63T30H501Y

PROIETTI FABRIZIO

DICHIARANTE

MNGNCL81H19E885W

MANGANO NICOLA

CONIUGE DICHIARANTE

RIEPILOGO DEI REDDITI		1 DICHIARANTE	2 CONIUGE
1	REDDITI DOMINICALI	.00	.00
2	REDDITI AGRARI	.00	.00
3	REDDITI DEI FABBRICATI	.00	.00
4	REDDITI DI LAVORO DIPENDENTE E ASSIMILATI	23.042,00	.00
5	ALTRI REDDITI	.00	.00
6	IMPONIBILE CEDOLARE SECCA	.00	.00
7	Reddito abitazione principale e pertinenze (non soggette a IMU)	245,00	.00
8	Altri redditi di capitale di fonte estera a tassazione ordinaria	.00	.00
CALCOLO DEL REDDITO IMPONIBILE E DELL'IMPOSTA LORDA		1 DICHIARANTE	2 CONIUGE
11	REDDITO COMPLESSIVO	23.287,00	.00
12	Deduzione abitazione principale e pertinenze (non soggette a IMU)	245,00	.00
13	ONERI DEDUCIBILI	.00	.00
14	REDDITO IMPONIBILE	23.042,00	.00
15	Compensi per attività sportive dilettantistiche con ritenuta a titolo d'imposta	.00	.00
16	IMPOSTA LORDA	5.461,00	.00
CALCOLO DETRAZIONI E CREDITI D'IMPOSTA		1 DICHIARANTE	2 CONIUGE
21	Detrazione per coniuge a carico	.00	.00
22	Detrazione per figli a carico	.00	.00
24	Detrazione per altri familiari a carico	.00	.00
25	Detrazione per redditi di lavoro dipendente	2.364,00	.00
26	Detrazione per redditi di pensione	.00	.00
27	Detrazione per redditi assimilati a quelli di lavoro dipendente e altri redditi	.00	.00
28	Detrazione oneri ed erogazioni liberali	394,00	.00
29	Detrazione spese per interventi di recupero del patrimonio edilizio e per misure antisismiche	.00	.00
30	Detrazione spese arredo immobili ristrutturati	.00	.00
31	Detrazioni spese per interventi di risparmio energetico	.00	.00
32	Detrazione spese arredo immobili giovani coppie	.00	.00
33	Detrazione IVA per acquisto abitazione classe energetica A o B	.00	.00
37	Detrazioni inquilini con contratto di locazione	.00	.00
38	Altre detrazioni d'imposta	.00	.00
39	Detrazione per comparto sicurezza e difesa	.00	.00
40	Detrazione per pace contributiva e colonnine di ricarica	.00	.00
41	Credito d'imposta per il riacquisto della prima casa	.00	.00
42	Credito d'imposta per l'incremento dell'occupazione	.00	.00
43	Credito d'imposta reintegro anticipazioni fondi pensione	.00	.00
44	Credito d'imposta per mediazioni	.00	.00
45	Credito d'imposta per negoziazione e arbitrato	.00	.00
46	Credito d'imposta per l'acquisto prima casa under 36	.00	.00
47	Credito d'imposta contributo unificato	.00	.00
48	TOTALE DETRAZIONI E CREDITI D'IMPOSTA	2.758,00	.00

MNGNCL81H19E885W

25/06/2024 20:35:11 FOGGI 033



MNGNCL81H19E885W

25/06/2024 20:35:11 FOGGI 033

CALCOLO DELL'IMPOSTA NETTA E DEL RIGO DIFFERENZA		1 DICHIARANTE	2 CONIUGE
50	IMPOSTA NETTA	2.703,00	,00
51	Credito d'imposta per altri immobili - Sisma Abruzzo	,00	,00
52	Credito d'imposta per l'abitazione principale - Sisma Abruzzo	,00	,00
53	Credito d'imposta per imposte pagate all'estero	,00	,00
54	Credito d'imposta per erogazioni cultura	,00	,00
55	Credito d'imposta per erogazioni scuola	,00	,00
56	Credito d'imposta per videosorveglianza	,00	,00
57	Altri crediti d'imposta	,00	,00
58	Crediti residui per detrazioni incapienti	,00	,00
59	RITENUTE	3.097,00	,00
60	DIFFERENZA	-394,00	,00

ECCEDENZIA, ACCONTI E ALTRE RETTIFICHE		1 DICHIARANTE	2 CONIUGE
61	ECCEDENZIA DELL'IRPEF RISULTANTE DALLE PRECEDENTI DICHIARAZIONI	,00	,00
62	ACCONTI VERSATI	,00	,00
64	Detrazioni e crediti già rimborsati dal sostituto o già fruiti	,00	,00
68	Trattamento integrativo spettante	,00	,00
69	Trattamento integrativo riconosciuto in dichiarazione	,00	,00
70	Restituzione trattamento integrativo non spettante	,00	,00

CALCOLO DELLE ADDIZIONALI REGIONALE E COMUNALE ALL'IRPEF		1 DICHIARANTE	2 CONIUGE
71	REDDITO IMPONIBILE	23.042,00	,00
72	ADDIZIONALE REGIONALE ALL'IRPEF DOVUTA	315,00	,00
73	ADDIZIONALE REGIONALE ALL'IRPEF RISULTANTE DALLA CERTIFICAZIONE	315,00	,00
74	ECCEDENZIA ADDIZIONALE REGIONALE ALL'IRPEF PRECEDENTE DICHIARAZIONE	,00	,00
75	ADDIZIONALE COMUNALE ALL'IRPEF DOVUTA	184,00	,00
76	ADDIZIONALE COMUNALE ALL'IRPEF RISULTANTE DALLA CERTIFICAZIONE E/O VERSATA	184,00	,00
77	ECCEDENZIA ADDIZIONALE COMUNALE ALL'IRPEF PRECEDENTE DICHIARAZIONE	,00	,00
78	ACCONTO ADDIZIONALE COMUNALE ALL'IRPEF 2024	55,00	,00
79	ACCONTO ADDIZIONALE COMUNALE ALL'IRPEF 2024 RISULTANTE DALLA CERTIFICAZIONE	55,00	,00

CEDOLARE SECCA LOCAZIONI		1 DICHIARANTE	2 CONIUGE
80	CEDOLARE SECCA DOVUTA	,00	,00
81	DIFFERENZA	,00	,00
82	ECCEDENZIA CEDOLARE SECCA RISULTANTE DALLA PRECEDENTE DICHIARAZIONE	,00	,00
83	ACCONTI CEDOLARE SECCA VERSATI PER IL 2023	,00	,00

LIQUIDAZIONE DELLE IMPOSTE DEL DICHIARANTE	Codice Regione/ Comune	CREDITI					DEBITI	
		2 importi non rimborsabili	3 Credito	4 di cui da utilizzare in compensazione con F24	5 di cui da rimborsare	6 Importi da non versare	7 Importi da trattenerne/versare	
91	IRPEF	,00	394,00	,00	394,00	,00	,00	
92	ADDIZIONALE REGIONALE IRPEF	,00	,00	,00	,00	,00	,00	
93	ADDIZIONALE COMUNALE IRPEF	,00	,00	,00	,00	,00	,00	
94	PRIMA RATA ACCONTO IRPEF 2024						,00	
95	SECONDA O UNICA RATA ACCONTO IRPEF 2024						,00	
96	ACCONTO 20% REDDITI TASSAZIONE SEPARATA					,00	,00	
97	ACCONTO ADDIZIONALE COMUNALE 2024					,00	,00	
98	IMPOSTA SOSTITUTIVA PREMI DI RISULTATO E WELFARE AZIENDALE					,00	,00	
99	CEDOLARE SECCA LOCAZIONI	,00	,00	,00	,00	,00	,00	
100	PRIMA RATA ACCONTO CEDOLARE SECCA 2024						,00	
101	SECONDA O UNICA RATA ACCONTO CEDOLARE SECCA 2024						,00	

LIQUIDAZIONE DELLE IMPOSTE DEL CONIUGE	Codice Regione/ Comune	CREDITI					DEBITI	
		2 importi non rimborsabili	3 Credito	4 di cui da utilizzare in compensazione con F24	5 di cui da rimborsare	6 Importi da non versare	7 Importi da trattenerne/versare	
111	IRPEF	,00	,00	,00	,00	,00	,00	
112	ADDIZIONALE REGIONALE IRPEF	,00	,00	,00	,00	,00	,00	
113	ADDIZIONALE COMUNALE IRPEF	,00	,00	,00	,00	,00	,00	
114	PRIMA RATA ACCONTO IRPEF 2024						,00	
115	SECONDA O UNICA RATA ACCONTO IRPEF 2024						,00	
116	ACCONTO 20% REDDITI TASSAZIONE SEPARATA					,00	,00	
117	ACCONTO ADDIZIONALE COMUNALE 2024					,00	,00	
118	IMPOSTA SOSTITUTIVA PREMI DI RISULTATO E WELFARE AZIENDALE					,00	,00	
119	CEDOLARE SECCA LOCAZIONI	,00	,00	,00	,00	,00	,00	
120	PRIMA RATA ACCONTO CEDOLARE SECCA 2024						,00	
121	SECONDA O UNICA RATA ACCONTO CEDOLARE SECCA 2024						,00	

Copia conforme al provvedimento del 28/02/2024 e successive modificazioni - ZUCCHETTI S.p.a.



ALTRI DATI		1 DICHIARANTE		2 CONIUGE										
130	Residuo credito d'imposta per erogazione cultura (rigo G9)			,00	,00									
131	Residuo credito d'imposta per il riacquisto della prima casa da utilizzare in compensazione (rigo G1)			,00	,00									
133	Residuo credito d'imposta per l'abitazione principale - Sisma Abruzzo (rigo G5)			,00	,00									
134	Residuo credito d'imposta reintegro anticipazioni fondi pensione (rigo G3)			,00	,00									
136	Totale spese sanitarie rateizzate nella presente dichiarazione (righi E1, E2 e E3)			,00	,00									
137	Reddito di riferimento per agevolazioni fiscali			23.287,00	,00									
138	ACCONTO IRPEF 2024	Reddito complessivo		,00	,00									
139	CASI PARTICOLARI	Importo su cui calcolare l'acconto		,00	,00									
141	ACCONTI 2024	Prima rata acconto IRPEF		,00	,00									
142	COMPENSATI	Acconto addizionale comunale		,00	,00									
143	INTERAMENTE NEL MOD. 730/2024	Prima rata acconto cedolare secca		,00	,00									
		Anno	Totale credito utilizzato	Stato	Credito utilizzato	Stato	Credito utilizzato							
145	Crediti per imposte pagate all'estero	DICHIARANTE	1	2	3	4	5	6						
146		CONIUGE DICHIARANTE			,00		,00	,00						
147	Redditi fondiari non imponibili					,00		,00						
148	Reddito abitazione principale e pertinenze (soggette a IMU)					,00		,00						
149	Residuo deduzione somme restituite (rigo E33)					,00		,00						
153	Residuo erogazioni liberali ONLUS, OV e APS (rigo E36)	DICHIARANTE	2020	1	,00	2021	2	,00	2022	3	,00	2023	4	,00
		CONIUGE DICHIARANTE	2020	5	,00	2021	6	,00	2022	7	,00	2023	8	,00
156	Residuo credito d'imposta per acquisto prima casa under36 (rigo G8)					,00		,00			,00		,00	
157	Residui crediti d'imposta rigo G15	Per erogazioni sportive (codice 3)		1			2		,00		,00		,00	
		Per bonifica ambientale (codice 4)		3			4		,00		,00		,00	
		Per l'incremento dell'occupazione da utilizzare in compensazione (codice 6)		5			6		,00		,00		,00	
		Per erogazioni scuola (codice 7)		7			8		,00		,00		,00	
		Per videosorveglianza (codice 8)		9			10		,00		,00		,00	
		Per sanificazione e acquisto dispositivi di protezione (codice 9)		11			12		,00		,00		,00	
		Per depuratori acqua e riduzione consumo contenitori di plastica (codice 10)		13			14		,00		,00		,00	
		Social bonus (codice 11)		15			16		,00		,00		,00	
		Spese per attività fisica adattata (codice 12)		17			18		,00		,00		,00	
		Spese per accumulo energia da fonti rinnovabili (codice 13)		19			20		,00		,00		,00	
		Per erogazioni a favore di ITS Academy (codice 14)		21			22		,00		,00		,00	
		Per erogazioni a favore ITS Academy in zone con alta disoccupazione (codice 15)		23			24		,00		,00		,00	
		Per mediazione (codice 16)		25			26		,00		,00		,00	
		Per negoziazione e arbitrato (codice 17)		27			28		,00		,00		,00	
Per contributo unificato (codice 18)		29			30		,00		,00		,00			
158	Credito d'imposta Social bonus (rigo G15, codice 11)	DICHIARANTE					Rata 2023	2			,00			
		CONIUGE DICHIARANTE					Rata 2023	4			,00			
159	Credito d'imposta per bonifica ambientale (rigo G15, codice 4)	DICHIARANTE			Rata 2022	1	,00	Rata 2023	2		,00			
		CONIUGE DICHIARANTE			Rata 2022	3	,00	Rata 2023	4		,00			
160	Credito d'imposta per erogazione cultura (rigo G9)	DICHIARANTE			Rata 2022	1	,00	Rata 2023	2		,00			
		CONIUGE DICHIARANTE			Rata 2022	3	,00	Rata 2023	4		,00			

RISULTATO DELLA LIQUIDAZIONE

MOD 730 ORDINARIO - IMPORTI DA TRATTENERE O DA RIMBORSARE					
	RICHIESTA DI RATEIZZAZIONE DEI VERSAMENTI DI SALDO E DEGLI EVENTUALI ACCONTI IN	RATE	SALDO E PRIMO ACCONTO	SECONDO O UNICO ACCONTO	
161	IMPORTO CHE SARA' TRATTENUTO DAL DATORE DI LAVORO O DALL'ENTE PENSIONISTICO IN BUSTA PAGA Saldo e primo acconto nel mese di luglio (agosto/settembre per i pensionati). Secondo o unico acconto nel mese di novembre Nel caso di richiesta di rateizzazione il saldo ed il primo acconto saranno ripartiti in base al numero di rate richiesto	1		2	,00
162	IMPORTO DA VERSARE CON IL MOD. F24 (dipendenti senza sostituto). Saldo e primo acconto nel mese di giugno. Secondo o unico acconto nel mese di novembre. Per il dettaglio delle imposte da versare vedere i righi da 231 a 245				,00
163	IMPORTO CHE SARA' RIMBORSATO DAL DATORE DI LAVORO O DALL'ENTE PENSIONISTICO IN BUSTA PAGA Nel mese di luglio (agosto/settembre per i pensionati)				394,00
164	IMPORTO CHE SARA' RIMBORSATO DALL'AGENZIA DELLE ENTRATE (dipendenti senza sostituto)				,00
MOD. 730 ORDINARIO - IMPORTI DA VERSARE O DA RIMBORSARE DERIVANTI DALLE ALTRE IMPOSTE SOSTITUTIVE					
			SALDO E PRIMO ACCONTO	SECONDO O UNICO ACCONTO	
165	IMPORTO DA VERSARE CON IL MOD. F24	DICHIARANTE	,00	,00	
		CONIUGE DICHIARANTE	,00	,00	
166	IMPORTO CHE SARA' RIMBORSATO DALL'AGENZIA DELLE ENTRATE	DICHIARANTE			,00
		CONIUGE DICHIARANTE			,00



MOD 730 INTEGRATIVO - IMPORTI DA RIMBORSARE

	1 CODICE REGIONE/COMUNE	2 RIMBORSO DICHIARANTE	3 CODICE REGIONE/COMUNE	4 RIMBORSO CONIUGE	TOTALE
171	IRPEF		,00	,00	,00
172	ADDITIONALE REGIONALE IRPEF		,00	,00	,00
173	ADDITIONALE COMUNALE IRPEF		,00	,00	,00
174	ACCONTO 20% REDDITI TASSAZIONE SEPARATA		,00	,00	,00
175	IMPOSTA SOSTITUTIVA PREMI DI RISULTATO		,00	,00	,00
176	CEDOLARE SECCA LOCAZIONI		,00	,00	,00
178	IMPORTO CHE SARA' RIMBORSATO DAL DATORE DI LAVORO O DALL'ENTE PENSIONISTICO IN BUSTA PAGA				,00
179	IMPORTO CHE SARA' RIMBORSATO DALL'AGENZIA DELLE ENTRATE (dipendenti senza sostituto)				,00

DATI PER LA COMPILAZIONE DEL MODELLO F24

	1 CODICE TRIBUTATO	2 ANNO DI RIFERIMENTO	3 CODICE REGIONE/COMUNE	4 CREDITO	5 CREDITO NON SUPERIORE A 12 EURO	6 DEBITO
191	IRPEF	2023		,00	,00	
192	ADDITIONALE REGIONALE IRPEF	2023		,00	,00	
193	ADDITIONALE COMUNALE IRPEF	2023		,00	,00	
194	CEDOLARE SECCA LOCAZIONI	2023		,00	,00	
195	SOLO MOD. 730 ACCONTO 20% TASSAZIONE SEPARATA	2023			,00	
196	INTEGRATIVO IMPOSTA SOSTITUTIVA PREMI DI RISULTATO	2023			,00	
197	IMPOSTA CRIPTO - ATTIVITA'	2023		,00		,00
198	IMPOSTA CRIPTO - ATTIVITA' - ACCONTO PRIMA RATA	2024				,00
199	IMPOSTA CRIPTO - ATTIVITA' - ACCONTO SECONDA RATA	2024				,00
200	IVIE	2023		,00		,00
201	IVIE - ACCONTO PRIMA RATA	2024				,00
202	IVIE - ACCONTO SECONDA RATA	2024				,00
203	IVAFE	2023		,00		,00
204	IVAFE - ACCONTO PRIMA RATA	2024				,00
205	IVAFE - ACCONTO SECONDA RATA	2024				,00
206	IMPOSTA SOSTITUTIVA REDDITI CAPITALE FONTE ESTERA	2023		,00		,00
207	MANCE SETTORE TURISTICO ALBERGHIERO	2023		,00		,00
208	TOTALE			,00	,00	,00

DICHARANTE

CONIUGE

	1 CODICE TRIBUTATO	2 ANNO DI RIFERIMENTO	3 CODICE REGIONE/COMUNE	4 CREDITO	5 CREDITO NON SUPERIORE A 12 EURO	6 DEBITO
211	IRPEF	2023		,00	,00	
212	ADDITIONALE REGIONALE IRPEF	2023		,00	,00	
213	ADDITIONALE COMUNALE IRPEF	2023		,00	,00	
214	CEDOLARE SECCA LOCAZIONI	2023		,00	,00	
215	SOLO MOD. 730 ACCONTO 20% TASSAZIONE SEPARATA	2023			,00	
216	INTEGRATIVO IMPOSTA SOSTITUTIVA PREMI DI RISULTATO	2023			,00	
217	IMPOSTA CRIPTO - ATTIVITA'	2023		,00		,00
218	IMPOSTA CRIPTO - ATTIVITA' - ACCONTO PRIMA RATA	2024				,00
219	IMPOSTA CRIPTO - ATTIVITA' - ACCONTO SECONDA RATA	2024				,00
220	IVIE	2023		,00		,00
221	IVIE - ACCONTO PRIMA RATA	2024				,00
222	IVIE - ACCONTO SECONDA RATA	2024				,00
223	IVAFE	2023		,00		,00
224	IVAFE - ACCONTO PRIMA RATA	2024				,00
225	IVAFE - ACCONTO SECONDA RATA	2024				,00
226	IMPOSTA SOSTITUTIVA REDDITI CAPITALE FONTE ESTERA	2023		,00		,00
227	MANCE SETTORE TURISTICO ALBERGHIERO	2023		,00		,00
228	TOTALE			,00	,00	,00

MNGNCL81L19E885W

25/06/2024 20:35:11 FOGGI 033



IMPORTI DA VERSARE MOD. F24 (730 DIPENDENTI SENZA SOSTITUTO)

Table with 5 columns: IMPORTI DA VERSARE - GIUGNO, CODICE TRIBUTO, ANNO DI RIFERIMENTO, CODICE REGIONE/COMUNE, IMPORTO DA VERSARE. Rows include IRPEF, ADDIZIONALE REGIONALE IRPEF, ADDIZIONALE COMUNALE IRPEF, PRIMA RATA ACCONTO IRPEF 2024, ACCONTO 20% TASSAZIONE SEPARATA, ACCONTO ADDIZIONALE COMUNALE 2024, IMPOSTA SOSTITUTIVA PREMI DI RISULTATO, CEDOLARE SECCA LOCAZIONI, PRIMA RATA ACCONTO CEDOLARE SECCA 2024, ADDIZIONALE REGIONALE IRPEF, ADDIZIONALE COMUNALE IRPEF, ACCONTO ADDIZIONALE COMUNALE 2024, SECONDA O UNICA RATA ACCONTO IRPEF 2024, SECONDA O UNICA RATA ACCONTO CEDOLARE SECCA 2024.

LIQUIDAZIONE ALTRE IMPOSTE SOSTITUTIVE

ESITO CONTABILE ALTRE IMPOSTE SOSTITUTIVE

Table with 8 columns: IMPOSTA DOVUTA, ECCEDENZIA PRECEDENTE DICHIARAZIONE (AL NETTO F24), ACCONTI VERSATI, IMPOSTA A DEBITO (DA RIPORTARE NEL MOD. F24), IMPOSTA A CREDITO, ECCEDENZIA DI VERSAMENTO, CREDITO DA UTILIZZARE IN COMPENSAZIONE, RIMBORSO. Rows include IMPOSTA CRIPTO ATTIVITA', IMPOSTA CRIPTO ATTIVITA' - ACCONTO PRIMA RATA, IMPOSTA CRIPTO ATTIVITA' - ACCONTO SECONDA RATA, IVE, IVE - ACCONTO PRIMA RATA, IVE - ACCONTO SECONDA RATA, IVAFE, IVAFE - ACCONTO PRIMA RATA, IVAFE - ACCONTO SECONDA RATA, IMPOSTA SOSTITUTIVA REDDITI CAPITALE FONTE ESTERA, MANCA SETTORE TURISTICO ALBERGHIERO.

Table with 8 columns: IMPOSTA DOVUTA, ECCEDENZIA PRECEDENTE DICHIARAZIONE (AL NETTO F24), ACCONTI VERSATI, IMPOSTA A DEBITO (DA RIPORTARE NEL MOD. F24), IMPOSTA A CREDITO, ECCEDENZIA DI VERSAMENTO, CREDITO DA UTILIZZARE IN COMPENSAZIONE, RIMBORSO. Rows include IMPOSTA CRIPTO ATTIVITA', IMPOSTA CRIPTO ATTIVITA' - ACCONTO PRIMA RATA, IMPOSTA CRIPTO ATTIVITA' - ACCONTO SECONDA RATA, IVE, IVE - ACCONTO PRIMA RATA, IVE - ACCONTO SECONDA RATA, IVAFE, IVAFE - ACCONTO PRIMA RATA, IVAFE - ACCONTO SECONDA RATA, IMPOSTA SOSTITUTIVA REDDITI CAPITALE FONTE ESTERA, MANCA SETTORE TURISTICO ALBERGHIERO.

MESSAGGI

SEGUE

FIRMA DEL DATORE DI LAVORO O DEL RAPPRESENTANTE DELL'ENTE EROGANTE O DEL RESPONSABILE DELL'ASSISTENZA FISCALE DEL C.A.F. O DEL PROFESSIONISTA ABILITATO

PROIETTI FABRIZIO

MNGNCL81H19E885W

25/06/2024 20:35:11 FOGGI 033

Copia conforme al provvedimento del 28.02/2024 e successive modificazioni - ZUCCHETTI S.p.a.



MANGANO NICOLA

MNGNCL81H19E885W

MODELLO 730-3 redditi 2023 prospetto di liquidazione relativo alla assistenza fiscale prestata

MESSAGGI

DICHIARANTE:

- Non è stata effettuata la scelta per la destinazione del due per mille dell'IRPEF ai partiti politici
- Non e' stata effettuata la scelta per la destinazione dell'otto per mille dell'IRPEF
- E' stata effettuata la scelta per la destinazione del 5 per mille dell'IRPEF
- Per il calcolo della detrazione del 19% le spese sanitarie indicate nei righi E1 e/o E2 sono state ridotte di Euro 129,00 ai sensi di legge

MNGNCL81H19E885W

25/06/2024 20:35:11 FOGGI 033

FIRMA DEL DATORE DI LAVORO O RAPPRESENTANTE DELL'ENTE EROGANTE
DEL RESPONSABILE DELL'ASSISTENZA FISCALE DEL Q.A.F. O
DEL PROFESSIONISTA ABILITATO

PROIETTI FABRIZIO



AGENZIA DELLE ENTRATE
MOD. 730-2 PER IL C.A.F. O
PER IL PROFESSIONISTA ABILITATO
REDDITI 2023

RICEVUTA DELL'AVVENUTA CONSEGNA DELLA
DICHIARAZIONE MOD. 730 E DELLA BUSTA
CONTENENTE IL MOD 730-1

Modello 730 integrativo

pagina n.	di pagine
1	1

SI DICHIARA CHE

COGNOME MANGANO	NOME NICOLA	CODICE FISCALE MNGNCL81H19E885W
COGNOME	NOME	CODICE FISCALE

HA/HANNO CONSEGNATO IN DATA 25/06/2024 LA DICHIARAZIONE MOD. 730/2024 PER I REDDITI 2023, IL MOD. 730-1 PER LA SCELTA DELLA DESTINAZIONE DELL'OTTO, DEL CINQUE E DEL DUE PER MILLE DELL'IRPEF. HA/HANNO INOLTRE ESIBITO I SOTTOELENCATI DOCUMENTI RELATIVI AI DATI ESPOSTI NELLA DICHIARAZIONE. IL C.A.F. O IL PROFESSIONISTA ABILITATO, SULLA BASE DEGLI ELEMENTI FORNITI E DEI DOCUMENTI ESIBITI, SI IMPEGNA AD ELABORARE LA DICHIARAZIONE E A TRASMETTERLA IN VIA TELEMATICA ALL'AGENZIA DELLE ENTRATE, PREVIA VERIFICA, TRAMITE IL RESPONSABILE DELL'ASSISTENZA FISCALE, DELLA CORRETTEZZA E LEGITTIMITA' DEI DATI E DEI CALCOLI ESPOSTI. IL CAF O IL PROFESSIONISTA ABILITATO INOLTRE, A SEGUITO DELLA RICHIESTA RISCOSTRATA NEL MODELLO 730,

SI IMPEGNA

NON SI IMPEGNA

AD INFORMARE DIRETTAMENTE IL CONTRIBUENTE DI EVENTUALI COMUNICAZIONI DELL'AGENZIA DELLE ENTRATE RELATIVE ALLA PRESENTE DICHIARAZIONE.

TIPOLOGIA	ELENCO DEI DOCUMENTI ESIBITI	IMPORTO
-----------	------------------------------	---------

DOCUMENTI RELATIVI AL DICHIARANTE:

N. 1 CU lavoro dipendente/assimilato con ritenute IRPEF relativi a redditi per euro 23.042,00	3.097,00
N. 1 CU lavoro dipendente/assimilato con ritenute Add. Reg. per euro	315,00
N. 1 CU lavoro dip./assimilato con rit. Add. Com.-acconto 2023 per euro	50,00
N. 1 CU lavoro dip./assimilato con rit. acc. Add. Com.-saldo 2023 per euro	134,00
N. 1 CU lavoro dip./assimilato con rit. Add. Com.-acconto 2024 per euro	55,00
Documentazione attinente le spese mediche di cui al rigo E1 come da precompilata AE	929,00
N. 1 ricevute interessi pagati per mutui di cui al rigo E7 col. 1 per euro	743,00
N. 1 ricevute attinente le spese di istruzione (di cui 0,00 a rimborso) per euro	530,00
Scelta per la destinazione dell'otto per mille dell'IRPEF: Scelta non effettuata dal contribuente	
Scelta per la destinazione del cinque per mille dell'IRPEF: Sostegno terzo settore e Onlus - codice fiscale 03767350717	
Scelta per la destinazione del due per mille dell'IRPEF ai partiti politici: Scelta non effettuata dal contribuente	

FIRMA DELL'INCARICATO DEL C.A.F. O
DEL PROFESSIONISTA ABILITATO

ACCADIA PASQUALE

FIRMA DEL CONTRIBUENTE

MNGNCL81H19E885W

25/06/2024 20:35:11 FOGGI 033

Copia conforme al provvedimento del 28/02/2024 e successive modificazioni - ZUCCHETTI S.p.a.



MANGANO NICOLA

MNGNCL81H19E885W

DICHIARAZIONE SOSTITUTIVA RESA DAL CONTRIBUENTE

(Dichiarazione resa ai sensi degli articoli 46 e 47 del D.P.R. 28/12/2000 n. 445)

Il sottoscritto MANGANO NICOLA

codice fiscale MNGNCL81H19E885W, consapevole delle conseguenze civili, penali e fiscali, conseguenti ad una falsa dichiarazione, sotto la propria responsabilità dichiara quanto segue:

E7a col. 1. Il contratto di mutuo ipotecario e' stato stipulato entro il 31/12/2021 per l'acquisto dell'abitazione principale, l'immobile oggetto del mutuo ipotecario e' stato destinato ad abitazione principale entro i termini di legge previsti in funzione della data di stipula e le condizioni di detraibilità degli interessi sussistevano anche per l'anno d'imposta 2023.

Dichiarazione sostitutiva di atto di notorietà effettuata ai sensi dell'art. 47 del DPR n. 445 del 2000

Il contribuente dichiara inoltre:

di avvalersi della facoltà di presentare la dichiarazione precompilata senza modifiche ai sensi dell'articolo 5, comma 1, del decreto legislativo 21 novembre 2014, n. 175.

che i familiari indicati nel quadro familiari a carico sono effettivamente a suo carico, non avendo percepito, nel corso del 2023, un reddito superiore a 2.840,51 euro, o di 4.000 dai figli di età non superiore a 24 anni, tenuto conto, nel calcolo del citato reddito massimo, delle indicazioni fornite nelle istruzioni per la presentazione del modello 730/2024;

Documento d'identità:

Tipo:Carta d'identità'; Numero:AY8128082; Rilasciato da:COMUNE DI MANFREDONIA;

In data:22/11/2017; Scadenza:19/06/2028;

Data 25/06/2024

Firma _____

MNGNCL81H19E885W

25/06/2024 20:35:11 FOGGI 033



MANGANO NICOLA

MNGNCL81H19E885W

RICEVUTA DELL'AVVENUTA CONSEGNA DELLA DICHIARAZIONE MOD. 730 E DEL PROSPETTO MOD. 730/3

Il sottoscritto MANGANO NICOLA

C.F. MNGNCL81H19E885W

dichiara di aver ricevuto in data odierna la copia del Mod. 730 ed il prospetto di liquidazione Mod.
730/3 relativi alla dichiarazione dei redditi 2023

Data 25/06/2024

Firma del contribuente

[Firma illeggibile]

RISULTATO DELLA LIQUIDAZIONE

- Imposte ordinarie

Importo complessivamente trattenuto in busta paga

Importo rimborsato dal sostituto in busta paga

394,00

Importo complessivamente trattenuto in busta paga

MNGNCL81H19E885W

25/06/2024 20:35:11 FOGGI 033

ZUCCHETTI S.p.a.



MODELLO 730/2024 Redditi 2023

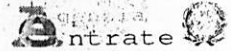

ELABORATO

Mod. N. 1

CONTRIBUENTE DICHIARANTE CONIUGE DICHIARANTE DICHIARAZIONE CONGIUNTA RAPPRESENTANTE O TUTORE O EREDE

CODICE FISCALE DEL CONTRIBUENTE (obbligatorio) **CRSVNT87M59H926B** Soggetto fiscalmente a carico di altri 730 integrativo (vedere istruzioni) 730 senza sostituto Situazioni particolari CODICE FISCALE (rappresentante o tutore o erede)

DATI DEL CONTRIBUENTE COGNOME (per le donne indicare il cognome da nubile) **CRISTIANO** NOME **VALENTINA** SESSO (M o F) **F**

DATA DI NASCITA GIORNO **19** MESE **08** ANNO **1987** COMUNE (o Stato estero) DI NASCITA **SAN GIOVANNI ROTONDO** PROVINCIA (sigla) **FG** TUTELATO/A RAPPRESENTATO/A MINORE DECEDETTO/A

RESIDENZA ANAGRAFICA COMUNE PROVINCIA (sigla) C.A.P.

Da compilare solo se variata dal 1/1/2023 alla data di presentazione della dichiarazione

TIPOLOGIA (Via, piazza, ecc.) INDIRIZZO NUM. CIVICO

FRAZIONE DATA DELLA VARIAZIONE GIORNO MESE ANNO Dichiarazione presentata per la prima volta

TELEFONO E POSTA ELETTRONICA TELEFONO PREFISSO NUMERO CELLULARE INDIRIZZO DI POSTA ELETTRONICA

DOMICILIO FISCALE AL 01/01/2023 COMUNE **MANFREDONIA (E885)** PROVINCIA (sigla) **FG** FUSIONE COMUNI Casi particolari add.le regionale

DOMICILIO FISCALE AL 01/01/2024 COMUNE PROVINCIA (sigla) FUSIONE COMUNI

FAMILIARI A CARICO

BARRARE LA CASELLA
C = Coniuge
F1 = Primo figlio
F = Figlio
A = Altro
D = Figlio con disabilità

		CODICE FISCALE (Il codice del coniuge va indicato anche se non fiscalmente a carico)	mesi a carico	%	detrazione 100% affidamento figli	n. mesi detrazione figli 21 anni o più
1	<input checked="" type="checkbox"/> CONIUGE	MNGNCL81H19E885W				
2	<input checked="" type="checkbox"/> PRIMO FIGLIO <input type="checkbox"/> D	MNGGPP20T01H926E	12	50		
3	<input type="checkbox"/> F <input type="checkbox"/> A <input type="checkbox"/> D					
4	<input type="checkbox"/> F <input type="checkbox"/> A <input type="checkbox"/> D					
5	<input type="checkbox"/> F <input type="checkbox"/> A <input type="checkbox"/> D					

NUMERO FIGLI IN AFFIDAMENTO PREADOTTIVO A CARICO DEL CONTRIBUENTE

DATI DEL SOSTITUTO D'IMPOSTA CHE EFFETTUERA' IL CONGUAGLIO Dichiarazione congiunta; compilare solo nel modello del dichiarante

COGNOME e NOME o DENOMINAZIONE **S.P.I.M. S.R.L. SOCIETA' PRODUZIONE IMP** CODICE FISCALE **01860810710** COMUNE **MANFREDONI (E885)**

PROV. **FG** TIPOLOGIA (Via, piazza, ecc.) **VIA** INDIRIZZO **CAMILLO OLIVETTI** NUM. CIVICO **SNC Z.I** C.A.P. **71043**

FRAZIONE NUMERO DI TELEFONO/FAX INDIRIZZO DI POSTA ELETTRONICA CODICE SEDE

FIRMA DELLA DICHIARAZIONE

N. modelli compilati **1** Barrare la casella per richiedere di essere informato direttamente dal soggetto che presta l'assistenza fiscale di eventuali comunicazioni dell'Agenzia delle Entrate

FIRMA DEL CONTRIBUENTE

Con l'apposizione della firma si esprime anche il consenso al trattamento dei dati sensibili indicati nella dichiarazione

QUADRO A - Redditi dei terreni

N. ORD.	REDDITO DOMINICALE	TITOLO	REDDITO AGRARIO	POSSESSO		CANONE DI AFFITTO IN REGIME VINCOLISTICO	CASI PARTICOLARI	CONTINUAZIONE (stesso terreno rigo precedente)	MULI NON DOVUTA	COLTIVATORE DIRETTO O IAP
				GIORNI	%					
A1	,00		,00			,00		<input type="checkbox"/>		
A2	,00		,00			,00		<input type="checkbox"/>		
A3	,00		,00			,00		<input type="checkbox"/>		
A4	,00		,00			,00		<input type="checkbox"/>		
A5	,00		,00			,00		<input type="checkbox"/>		
A6	,00		,00			,00		<input type="checkbox"/>		

CRSVNT87M59H926B

25/06/2024 20:46:02 FOGGI 033

Copia conforme al provvedimento del 26/02/2024 e successive modificazioni - ZUCCHETTI S.p.a.



QUADRO B - Redditi dei fabbricati e altri dati

SEZIONE I - REDDITI DEI FABBRICATI

1	RENDITA	2 UTILIZZO	3 POSSESSO		5 CODICE CANONE	6 CANONE DI LOCAZIONE	7 CASI PARTICOLARI	8 CONTINUAZIONE (stesso immobile rigo precedente)	9 CODICE COMUNE	11 CEDOLARE SECCA	12 CASI PARTICOLARI IMU	13 ALTRI DATI
			GIORN	%								
B1	14,00	5	365	50		,00			E885			
B2	453,00	1	365	50		,00			E885			
B3	,00					,00						
B4	,00					,00						
B5	,00					,00						
B6	,00					,00						

SEZIONE II - DATI RELATIVI AI CONTRATTI DI LOCAZIONE

1	2	3	4 ESTREMI DI REGISTRAZIONE DEL CONTRATTO			6 CODICE UFFICIO	7	8	9
			DATA	SERIE	NUMERO E SOTTOLINUMERO				
B11									

QUADRO C - Redditi di lavoro dipendente e assimilati

SEZIONE I - REDDITI DI LAVORO DIPENDENTE E ASSIMILATI

1	2	3	4	5	6 Casi particolari			7 Codice stato estero	
					1	2	3	1	2
C1	24.810,00								
C4									
C5			365						

SEZIONE II - ALTRI REDDITI ASSIMILATI A QUELLI DI LAVORO DIPENDENTE

1	2	3	4	5	6	7	8	9
C6								

SEZIONE III - RITENUTE IRPEF E ADDIZIONALE REGIONALE ALL'IRPEF

1	2	3	4
C9	3.700,00		
C10			340,00

SEZIONE IV - RITENUTE ADDIZIONALE COMUNALE ALL'IRPEF

1	2	3
C11	49,00	
C12		149,00
C13		60,00

SEZIONE V - RIDUZIONE DELLA PRESSIONE FISCALE

1	2	3	4
C14			

SEZIONE VI - DETRAZIONE PER COMPARTO SICUREZZA E DIFESA

1	2	3
C15		

SEZIONE VII - TASSAZIONE MANCA SETTORE TURISTICO-ALBERGHIERO E DI RICEZIONE

1	2	3	4	5	6	7
C16						

QUADRO D - Altri redditi

SEZIONE I - REDDITI DI CAPITALE, LAVORO AUTONOMO E REDDITI DIVERSI

1	2	3	4	5	6	7
D1						
D2						
D3						
D4						
D5						

SEZIONE II - REDDITI SOGGETTI A TASSAZIONE SEPARATA

1	2	3	4	5	6	7
D6						
D7						

CRSVNT87M59H926B

25/06/2024 20:46:02 FOGGI 033

Copia conforme al provvedimento del 28/02/2024 e successive modificazioni - ZUCCHETTI S.p.a.



QUADRO E - Oneri e spese

SEZIONE I - SPESE PER LE QUALI SPETTA LA DETRAZIONE D'IMPOSTA DEL 19%, 26%, 30%, 35% o 90%

Table with columns for expense type (E1-E14), amount, and specific details like 'Spese patologiche esenti' and 'Spese sanitarie rateizzate in precedenza'.

SEZIONE II - SPESE E ONERI PER I QUALI SPETTA LA DEDUZIONE DAL REDDITO COMPLESSIVO

Table with columns for deduction type (E21-E33), amount, and details like 'Contributi previdenziali ed assistenziali' and 'Spese per acquisto o costruzione di abitazioni'.

SEZIONE III A - SPESE PER INTERVENTI DI RECUPERO DEL PATRIMONIO EDILIZIO, PER MISURE ANTISISMICHE, BONUS FACCIATE E SUPERBONUS

Table with columns for intervention details (E41-E43), including year, type, and amount.

SEZIONE III B - DATI CATASTALI IDENTIFICATIVI DEGLI IMMOBILI E ALTRI DATI PER FRUIRE DELLA DETRAZIONE

Table with columns for cadastral data (E51-E53), including property number, commune, and contract details.

SEZIONE III C - ALTRE SPESE PER LE QUALI SPETTA LA DETRAZIONE DEL 50%, DEL 90% E DEL 110%

Table with columns for other expenses (E56-E59), including furniture and energy class expenses.

SEZIONE IV - SPESE PER INTERVENTI DI RISPARMIO ENERGETICO E SUPERBONUS

Table with columns for energy saving interventions (E61-E62), including type, year, and amount.

SEZIONE V - DETRAZIONE PER GLI INQUILINI CON CONTRATTO DI LOCAZIONE

Table with columns for tenant deductions (E71-E72), including type of tenancy and amount.

SEZIONE VI - ALTRE DETRAZIONI D'IMPOSTA

Table with columns for other tax deductions (E81-E83), including dog maintenance and other deductions.

CRSVNT87M59H926B

25/06/2024 20:46:02 FOGGI 033

Copia conforme al provvedimento del 28/02/2024 e successive modificazioni - ZUCCHETTI S.p.a.



QUADRO F - Acconti, ritenute, eccedenze e altri dati

SEZIONE I - ACCONTI IRPEF, ADDIZIONALE COMUNALE E CEDOLARE SECCA RELATIVI AL 2023 TRATTENUTI E/O VERSATI CON F24

Table F1: Acconti IRPEF 2023, Prima rata, Seconda o unica rata, Acconto Addizionale Comunale 2023, Importo, Acconto cedolare secca 2023, Prima rata, Seconda o unica rata.

SEZIONE II - ALTRE RITENUTE SUBITE DIVERSE DA QUELLE INDICATE NEI QUADRI C E D

Table F2: Ritenute IRPEF, Addizionale Regionale, Addizionale Comunale, IRPEF attività sportive dilettantistiche, Addizionale Comunale IRPEF attività sportive dilettantistiche, IRPEF per lavori socialmente utili, Addizionale Regionale IRPEF per lavori socialmente utili.

SEZIONE III-A - ECCEDENZE RISULTANTI DALLA PRECEDENTE DICHIARAZIONE

Table F3: IRPEF, di cui compensata in F24, Imposta sostitutiva quadro RT, di cui compensata in F24, Cedolare secca, di cui compensata in F24, Codice Regione, Addizionale Regionale IRPEF, di cui compensata in F24, Codice Comune, Addizionale Comunale IRPEF, di cui compensata in F24, Premio di risultato, di cui compensata in F24.

SEZIONE III-B - ECCEDENZE RISULTANTI DA DICHIARAZIONI INTEGRATIVE A FAVORE PRESENTATE OLTRE L'ANNO SUCCESSIVO

Table F4: Anno, IRPEF, Imposta sostitutiva quadro RT, Cedolare secca, Codice Regione, Addizionale Regionale all'IRPEF, Codice Comune, Addizionale Comunale all'IRPEF, Imposta sostitutiva sulla produttività.

SEZIONE IV - RITENUTE E ACCONTI SOSPESI PER EVENTI ECCEZIONALI

Table F5: Eventi eccezionali, IRPEF, Addizionale Regionale, Addizionale Comunale, Imposta sostitutiva RT, Cedolare secca, Imposta sostitutiva ALTA.

SEZIONE V - MISURA DEGLI ACCONTI PER L'ANNO 2024 E RATEAZIONE DEL SALDO 2023

Table F6: Barrare la casella per non effettuare i versamenti di acconto IRPEF, Versamenti di acconto IRPEF in misura inferiore, Barrare la casella per non effettuare i versamenti di acconto addizionale comunale, Versamenti di acconto addizionale comunale in misura inferiore, Barrare la casella per non effettuare i versamenti di acconto cedolare secca, Versamenti di acconto cedolare secca in misura inferiore, Numero rate (in caso di dichiarazione congiunta indicare il dato solo nel modello del dichiarante), Barrare la casella per non effettuare i versamenti di acconto cripto attività, Versamenti di acconto cripto attività in misura inferiore, Barrare la casella per non effettuare i versamenti di acconto IVIE, Versamenti di acconto IVIE in misura inferiore, Barrare la casella per non effettuare i versamenti di acconto IVAFE, Versamenti di acconto IVAFE in misura inferiore.

SEZIONE VI - SOGLIE DI ESENZIONE ADDIZIONALE COMUNALE NON DESUMIBILI DAL MOD. 730

SEZIONE VII - LOCAZIONI BREVI

Table F7: Soglia esenzione saldo 2023, Esenzione totale/altre agevolazioni saldo 2023, Soglia esenzione acconto 2024, Esenzione totale/altre agevolazioni acconto 2024, F8: Ritenute.

SEZIONE VIII - DATI DA INDICARE NEL MOD. 730 INTEGRATIVO

Table F9: Importi rimborsati IRPEF, Addizionale Regionale all'IRPEF, Addizionale Comunale all'IRPEF, Cedolare secca. Table F10: Crediti utilizzati con il modello F24 per il versamento di altre imposte, Credito IRPEF, Credito Addizionale Regionale, Credito Addizionale Comunale, Credito cedolare secca.

SEZIONE IX - ALTRI DATI

Table F11: Importi rimborsati dal sostituto, Detrazioni canoni locazione, F13: Pignoramento presso terzi, Tipo reddito, Ritenute. Table F14: Imposta sostitutiva mance, Eccedenza versamento a saldo-manca.

QUADRO G - Crediti d'imposta

SEZIONE I - FABBRICATI

Table G1: Credito riacquisto prima casa, residuo precedente dichiarazione, credito anno 2023, di cui compensato nel mod. F24, G2: Credito canoni di locazione non percepiti (vedere istruzioni).

SEZIONE II - REINTEGRO ANTICIPAZIONI FONDI PENSIONE

Table G3: Anno anticipazione, Rientro Totale/Parziale, Somma reintegrata, Residuo precedente dichiaraz., Anno 2023, di cui compensato nel mod. F24.

SEZIONE III - REDDITI PRODOTTI ALL'ESTERO

Table G4: Codice Stato estero, Anno, Reddito estero, Imposta estera, Reddito complessivo, Imposta lorda, Imposta netta, Credito utilizzato nelle precedenti dichiarazioni, di cui relativo allo Stato estero di col. 1.

SEZIONE IV - IMMOBILI COLPITI DAL SISMA IN ABRUZZO

Table G5: Abitazione principale, Codice fiscale, Numero rata, Totale credito, Residuo precedente dichiarazione. Table G6: Altri immobili, Impresa/Professione, Codice fiscale, Numero rata, Rateazione, Totale credito.

SEZIONE VI - PRIMA CASA UNDER 36

Table G8: Acquisto prima casa under 36, residuo precedente dichiarazione, credito anno 2023, di cui compensato nel mod. F24, di cui compensato in atto.

SEZIONE VII - EROGAZIONI CULTURA

Table G9: Spesa 2023, Residuo 2022, Rata credito 2022, Rata credito 2021.

SEZIONE XIII - ALTRI CREDITI

Table G15: Codice, Importo, Residuo 2022, Rata/Spesa 2022, di cui compensato in F24.

25/06/2024 20:46:02 FOGGI 033

Copia conforme al provvedimento del 28/02/2024 e successive modificazioni - ZUCCHETTI S.p.a.



QUADRO I - Imposte da compensare

11	Indicare il credito relativo alle imposte principali da utilizzare in F24 per compensare le imposte da versare non derivanti dal Mod. 730	1		oppure	Barrare la casella per utilizzare in compensazione con il Mod. F24 l'intero credito relativo alle imposte principali del Mod. 730 (che quindi non sarà rimborsato)	2	
12	Indicare il credito relativo alle imposte sostitutive da utilizzare in F24 per compensare le imposte da versare non derivanti dal Mod. 730	1		oppure	Barrare la casella per utilizzare in compensazione con il Mod. F24 l'intero credito relativo alle imposte sostitutive del Mod. 730 (che quindi non sarà rimborsato)	2	

QUADRO L - Ulteriori dati SEZIONE I

L1	REDDITI PRODOTTI IN EURO CAMPIONE D'ITALIA	CODICE	1	IMPORTO	2		,00
L2	REDDITI PRODOTTI IN FRANCHI SVIZZERI CAMPIONE D'ITALIA	CODICE	1	IMPORTO	2		,00

SEZIONE II - RIVALUTAZIONE TERRENI

L6	VALORE RIVALUTATO	1	,00	IMPOSTA SOSTITUTIVA DOVUTA	2	,00	IMPOSTA VERSATA	3	,00	IMPOSTA DA VERSARE	4	,00	RATEIZZAZIONE	5		VERSAMENTO CUMULATIVO	6	
L7		1	,00		2	,00		3	,00		4	,00		5			6	

SEZIONE III - REDDITI DI CAPITALE SOGGETTI AD IMPOSIZIONE SOSTITUTIVA

L8	TIPO	1	CODICE STATO ESTERO	2	AMMONTARE REDDITO	3	ALIQUOTA %	4	CREDITO IVCA	5	,00	OPZIONE TASSAZIONE ORDINARIA	6	PROVENTI PARTICOLARI	7	ECCEDENZA DI VERSAMENTO A SALDO	8	,00
----	------	---	---------------------	---	-------------------	---	------------	---	--------------	---	-----	------------------------------	---	----------------------	---	---------------------------------	---	-----

QUADRO W - Investimenti e attività estere di natura finanziaria o patrimoniale SEZIONE I - DATI RELATIVI AGLI INVESTIMENTI E ALLE ATTIVITA'

W1	CODICE TITOLO POSSESSO	1	TIPO CONTRIBUENTE - IVAFE	2	CODICE INDIVIDUAZIONE BENEF	3	CODICE STATO ESTERO	4	QUOTA DI POSSESSO	5	CRITERIO DETERMIN. VALORE	6	VALORE INIZIALE	7	,00	VALORE FINALE	8	,00
	VALORE MASSIMO C/C PAESI NON COLLABORATIVI - IVAFE	9	GIORNI IVAFE - CRIPTO-ATTIVITA'	10	MESI IVAFE	11	CREDITO D'IMPOSTA	12	DETRAZIONI - IVIE	13	,00	CODICE	14	QUOTA PARTECIPAZIONE - IVAFE	15	SOLO MONITORAGGIO	16	
W2	CODICE FISCALE SOCIETA' O ALTRA ENTITA' GIURIDICA IN CASO DI TITOLARE EFFETTIVO - IVAFE																	
	CODICE FISCALE ALTRI COINTESTATARI																	
W3	PRESENZA PIU' COINTESTATARI																	
W4																		
W5																		

SEZIONE II - VERSAMENTI E RESIDUI IVAFE

W6	ECCEDENZA DICHIARAZIONE PRECEDENTE - IVAFE	2	,00	ECCEDENZA COMPENSATA CON IL MOD F24 - IVAFE	3	,00	ACCONTI VERSATI - IVAFE	4	,00	ECCEDENZA DI VERSAMENTO A SALDO - IVAFE	7	,00
----	--	---	-----	---	---	-----	-------------------------	---	-----	---	---	-----

SEZIONE III - VERSAMENTI E RESIDUI IVIE

W7	ECCEDENZA DICHIARAZIONE PRECEDENTE - IVIE	2	,00	ECCEDENZA COMPENSATA CON IL MOD F24 - IVIE	3	,00	ACCONTI VERSATI - IVIE	4	,00	ECCEDENZA DI VERSAMENTO A SALDO - IVIE	7	,00
----	---	---	-----	--	---	-----	------------------------	---	-----	--	---	-----

SEZIONE IV - VERSAMENTI E RESIDUI IMPOSTA CRIPTO-ATTIVITA'

W8	ECCEDENZA DI VERSAMENTO A SALDO - CRIPTO-ATTIVITA'	7	,00
----	--	---	-----

CRSVNT87M59H926B

Copia conforme al provvedimento del 28/02/2024 e successive modificazioni - ZUCCHETTI S.p.a.

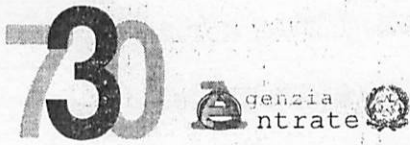

Mod. N. 1

CODICE FISCALE CRSVNT87M59H926B

QUADRO K - Comunicazione dell'amministratore di condominio

SEZIONE I - DATI IDENTIFICATIVI DEL CONDOMINIO

K1	CODICE FISCALE		DENOMINAZIONE	
	1		2	

SEZIONE II - DATI CATASTALI DEL CONDOMINIO (Interventi di recupero del patrimonio edilizio)

K2	DATI CATASTALI DEL CONDOMINIO	CODICE COMUNE	T/U	SEZ. URB./COMUNE CATAST.	FOGLIO	PARTICELLA	SUBALTERNO
		1	2	4	5	6	7

K3	DOMANDA DI ACCATASTAMENTO	DATA		NUMERO	PROVINCIA UFFICIO AGENZIA ENTRATE
		1 giorno	mese	anno	2

SEZIONE III - DATI RELATIVI AI FORNITORI E AGLI ACQUISTI DI BENI E SERVIZI

K4	CODICE FISCALE	COGNOME ovvero DENOMINAZIONE	NOME (solo per le persone fisiche)
	1	2	3

K4	SESSO (M o F)	DATA DI NASCITA	COMUNE (o STATO ESTERO) DI NASCITA	PROVINCIA DI NASCITA (sigla)	IMPORTO COMPLESSIVO DEGLI ACQUISTI DI BENI E SERVIZI	CODICE STATO ESTERO
	4	5 giorno mese anno	6	7	8	9

K5	1	2	3
----	---	---	---

K6	SESSO (M o F)	DATA DI NASCITA	COMUNE (o STATO ESTERO) DI NASCITA	PROVINCIA DI NASCITA (sigla)	IMPORTO COMPLESSIVO DEGLI ACQUISTI DI BENI E SERVIZI	CODICE STATO ESTERO
	4	5 giorno mese anno	6	7	8	9

K6	1	2	3
----	---	---	---

K7	SESSO (M o F)	DATA DI NASCITA	COMUNE (o STATO ESTERO) DI NASCITA	PROVINCIA DI NASCITA (sigla)	IMPORTO COMPLESSIVO DEGLI ACQUISTI DI BENI E SERVIZI	CODICE STATO ESTERO
	4	5 giorno mese anno	6	7	8	9

K7	1	2	3
----	---	---	---

K8	SESSO (M o F)	DATA DI NASCITA	COMUNE (o STATO ESTERO) DI NASCITA	PROVINCIA DI NASCITA (sigla)	IMPORTO COMPLESSIVO DEGLI ACQUISTI DI BENI E SERVIZI	CODICE STATO ESTERO
	4	5 giorno mese anno	6	7	8	9

K8	1	2	3
----	---	---	---

K9	SESSO (M o F)	DATA DI NASCITA	COMUNE (o STATO ESTERO) DI NASCITA	PROVINCIA DI NASCITA (sigla)	IMPORTO COMPLESSIVO DEGLI ACQUISTI DI BENI E SERVIZI	CODICE STATO ESTERO
	4	5 giorno mese anno	6	7	8	9

K9	1	2	3
----	---	---	---

CRSVNT87M59H926B



CRSVNT87M59H926B

CRISTIANO VALENTINA

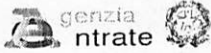
730**MODELLO 730-3 redditi 2023**
prospetto di liquidazione relativo all'assistenza fiscale prestataModello N. **1** 730 rettificativo 730 integrativo Impegno ad informare il contribuente di eventuali comunicazioni dell'Agenzia delle Entrate relative alla presente dichiarazione Comunicazione dati rettificati CAF o professionista Sostituto, CAF o professionista non delegato

CODICE FISCALE

COGNOME E NOME O DENOMINAZIONE

N. ISCRIZIONE ALBO DEI CAF

SOSTITUTO D'IMPOSTA O C.A.F. O PROFESSIONISTA ABILITATO	04490821008	CAF ACLI SRL	35
RESPONSABILE ASSISTENZA FISCALE	PRTFRZ63T30H501Y	PROIETTI FABRIZIO	
DICHIARANTE	CRSVNT87M59H926B	CRISTIANO VALENTINA	
CONIUGE DICHIARANTE			

RIEPILOGO DEI REDDITI		1 DICHIARANTE	2 CONIUGE
1	REDDITI DOMINICALI	,00	,00
2	REDDITI AGRARI	,00	,00
3	REDDITI DEI FABBRICATI	,00	,00
4	REDDITI DI LAVORO DIPENDENTE E ASSIMILATI	24.810,00	,00
5	ALTRI REDDITI	,00	,00
6	IMPONIBILE CEDOLARE SECCA	,00	,00
7	Reddito abitazione principale e pertinenze (non soggette a IMU)	245,00	,00
8	Altri redditi di capitale di fonte estera a tassazione ordinaria	,00	,00
CALCOLO DEL REDDITO IMPONIBILE E DELL'IMPOSTA LORDA		1 DICHIARANTE	2 CONIUGE
11	REDDITO COMPLESSIVO	25.055,00	,00
12	Deduzione abitazione principale e pertinenze (non soggette a IMU)	245,00	,00
13	ONERI DEDUCIBILI	,00	,00
14	REDDITO IMPONIBILE	24.810,00	,00
15	Compensi per attività sportive dilettantistiche con ritenuta a titolo d'imposta	,00	,00
16	IMPOSTA LORDA	5.903,00	,00
CALCOLO DETRAZIONI E CREDITI D'IMPOSTA		1 DICHIARANTE	2 CONIUGE
21	Detrazione per coniuge a carico	,00	,00
22	Detrazione per figli a carico	,00	,00
24	Detrazione per altri familiari a carico	,00	,00
25	Detrazione per redditi di lavoro dipendente	2.202,00	,00
26	Detrazione per redditi di pensione	,00	,00
27	Detrazione per redditi assimilati a quelli di lavoro dipendente e altri redditi	,00	,00
28	Detrazione oneri ed erogazioni liberali	258,00	,00
29	Detrazione spese per interventi di recupero del patrimonio edilizio e per misure antisismiche	,00	,00
30	Detrazione spese arredo immobili ristrutturati	,00	,00
31	Detrazioni spese per interventi di risparmio energetico	,00	,00
32	Detrazione spese arredo immobili giovani coppie	,00	,00
33	Detrazione IVA per acquisto abitazione classe energetica A o B	,00	,00
37	Detrazioni inquilini con contratto di locazione	,00	,00
38	Altre detrazioni d'imposta	,00	,00
39	Detrazione per comparto sicurezza e difesa	,00	,00
40	Detrazione per pace contributiva e colonnine di ricarica	,00	,00
41	Credito d'imposta per il riacquisto della prima casa	,00	,00
42	Credito d'imposta per l'incremento dell'occupazione	,00	,00
43	Credito d'imposta reintegro anticipazioni fondi pensione	,00	,00
44	Credito d'imposta per mediazioni	,00	,00
45	Credito d'imposta per negoziazione e arbitrato	,00	,00
46	Credito d'imposta per l'acquisto prima casa under 36	,00	,00
47	Credito d'imposta contributo unificato	,00	,00
48	TOTALE DETRAZIONI E CREDITI D'IMPOSTA	2.460,00	,00

CRSVNT87M59H926B

25/06/2024 20:46:02 FOGGI 033



CRSVNT87M59H926B

CALCOLO DELL'IMPOSTA NETTA E DEL RIGO DIFFERENZA		1 DICHIARANTE	2 CONIUGE
50	IMPOSTA NETTA	3.443,00	,00
51	Credito d'imposta per altri immobili - Sisma Abruzzo	,00	,00
52	Credito d'imposta per l'abitazione principale - Sisma Abruzzo	,00	,00
53	Credito d'imposta per imposte pagate all'estero	,00	,00
54	Credito d'imposta per erogazioni cultura	,00	,00
55	Credito d'imposta per erogazioni scuola	,00	,00
56	Credito d'imposta per videosorveglianza	,00	,00
57	Altri crediti d'imposta	,00	,00
58	Crediti residui per detrazioni incapienti	,00	,00
59	RITENUTE	3.700,00	,00
60	DIFFERENZA	-257,00	,00

ECCEDEZZA, ACCONTI E ALTRE RETTIFICHE		1 DICHIARANTE	2 CONIUGE
61	ECCEDEZZA DELL'IRPEF RISULTANTE DALLE PRECEDENTI DICHIARAZIONI	,00	,00
62	ACCONTI VERSATI	,00	,00
64	Detrazioni e crediti già rimborsati dal sostituto o già fruiti	,00	,00
68	Trattamento integrativo spettante	,00	,00
69	Trattamento integrativo riconosciuto in dichiarazione	,00	,00
70	Restituzione trattamento integrativo non spettante	,00	,00

CALCOLO DELLE ADDIZIONALI REGIONALE E COMUNALE ALL'IRPEF		1 DICHIARANTE	2 CONIUGE
71	REDDITO IMPONIBILE	24.810,00	,00
72	ADDIZIONALE REGIONALE ALL'IRPEF DOVUTA	340,00	,00
73	ADDIZIONALE REGIONALE ALL'IRPEF RISULTANTE DALLA CERTIFICAZIONE	340,00	,00
74	ECCEDEZZA ADDIZIONALE REGIONALE ALL'IRPEF PRECEDENTE DICHIARAZIONE	,00	,00
75	ADDIZIONALE COMUNALE ALL'IRPEF DOVUTA	198,00	,00
76	ADDIZIONALE COMUNALE ALL'IRPEF RISULTANTE DALLA CERTIFICAZIONE E/O VERSATA	198,00	,00
77	ECCEDEZZA ADDIZIONALE COMUNALE ALL'IRPEF PRECEDENTE DICHIARAZIONE	,00	,00
78	ACCONTO ADDIZIONALE COMUNALE ALL'IRPEF 2024	60,00	,00
79	ACCONTO ADDIZIONALE COMUNALE ALL'IRPEF 2024 RISULTANTE DALLA CERTIFICAZIONE	60,00	,00

CEDOLARE SECCA LOCAZIONI		1 DICHIARANTE	2 CONIUGE
80	CEDOLARE SECCA DOVUTA	,00	,00
81	DIFFERENZA	,00	,00
82	ECCEDEZZA CEDOLARE SECCA RISULTANTE DALLA PRECEDENTE DICHIARAZIONE	,00	,00
83	ACCONTI CEDOLARE SECCA VERSATI PER IL 2023	,00	,00

LIQUIDAZIONE DELLE IMPOSTE DEL DICHIARANTE	Codice Regione/ Comune	CREDITI					DEBITI	
		importi non rimborsabili	Credito	di cui da utilizzare in compensazione con F24	di cui da rimborsare	Importi da non versare	Importi da trattenere/versare	
91	IRPEF	,00	257,00	,00	257,00	,00	,00	
92	ADDIZIONALE REGIONALE IRPEF	,00	,00	,00	,00	,00	,00	
93	ADDIZIONALE COMUNALE IRPEF	,00	,00	,00	,00	,00	,00	
94	PRIMA RATA ACCONTO IRPEF 2024						,00	
95	SECONDA O UNICA RATA ACCONTO IRPEF 2024						,00	
96	ACCONTO 20% REDDITI TASSAZIONE SEPARATA					,00	,00	
97	ACCONTO ADDIZIONALE COMUNALE 2024						,00	
98	IMPOSTA SOSTITUTIVA PREMI DI RISULTATO E WELFARE AZIENDALE					,00	,00	
99	CEDOLARE SECCA LOCAZIONI	,00	,00	,00	,00	,00	,00	
100	PRIMA RATA ACCONTO CEDOLARE SECCA 2024						,00	
101	SECONDA O UNICA RATA ACCONTO CEDOLARE SECCA 2024						,00	

LIQUIDAZIONE DELLE IMPOSTE DEL CONIUGE	Codice Regione/ Comune	CREDITI					DEBITI	
		importi non rimborsabili	Credito	di cui da utilizzare in compensazione con F24	di cui da rimborsare	Importi da non versare	Importi da trattenere/versare	
111	IRPEF	,00	,00	,00	,00	,00	,00	
112	ADDIZIONALE REGIONALE IRPEF	,00	,00	,00	,00	,00	,00	
113	ADDIZIONALE COMUNALE IRPEF	,00	,00	,00	,00	,00	,00	
114	PRIMA RATA ACCONTO IRPEF 2024						,00	
115	SECONDA O UNICA RATA ACCONTO IRPEF 2024						,00	
116	ACCONTO 20% REDDITI TASSAZIONE SEPARATA					,00	,00	
117	ACCONTO ADDIZIONALE COMUNALE 2024						,00	
118	IMPOSTA SOSTITUTIVA PREMI DI RISULTATO E WELFARE AZIENDALE					,00	,00	
119	CEDOLARE SECCA LOCAZIONI	,00	,00	,00	,00	,00	,00	
120	PRIMA RATA ACCONTO CEDOLARE SECCA 2024						,00	
121	SECONDA O UNICA RATA ACCONTO CEDOLARE SECCA 2024						,00	

25/06/2024 20:46:02 FOGGI 033

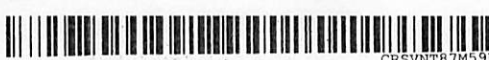

CRSVNT87M59H926BO

CRISTIANO VALENTINA

Modello N. 1

ALTRI DATI		1 DICHIARANTE		2 CONIUGE						
130	Residuo credito d'imposta per erogazione cultura (rigo G9)			.00	.00					
131	Residuo credito d'imposta per il riacquisto della prima casa da utilizzare in compensazione (rigo G1)			.00	.00					
133	Residuo credito d'imposta per l'abitazione principale - Sisma Abruzzo (rigo G5)			.00	.00					
134	Residuo credito d'imposta reintegro anticipazioni fondi pensione (rigo G3)			.00	.00					
136	Totale spese sanitarie rateizzate nella presente dichiarazione (righi E1, E2 e E3)			.00	.00					
137	Reddito di riferimento per agevolazioni fiscali			25.055	.00					
138	ACCONTO IRPEF 2024 CASI PARTICOLARI	Reddito complessivo		.00	.00					
139		Importo su cui calcolare l'acconto		.00	.00					
141	ACCONTI 2024 COMPENSATI INTERNAMENTE	Prima rata acconto IRPEF		.00	.00					
142		Acconto aggiuntivo comunale		.00	.00					
143	NEL MOD. 730/2024	Prima rata acconto cedolare secca		.00	.00					
145	Crediti per imposte pagate all'estero	DICHIARANTE	Anno 1	Totale credito utilizzato 2	Stato 3	Credito utilizzato 4	Stato 5	Credito utilizzato 6		
146		CONIUGE DICHIARANTE								
147	Redditi fondiari non imponibili					.00		.00		
148	Reddito abitazione principale e pertinenze (soggette a IMU)					.00		.00		
149	Residuo deduzione somme restituite (rigo E33)					.00		.00		
153	Residuo erogazioni liberali ONLUS, OV e APS (rigo E36)	DICHIARANTE	2020 1	.00	2021 2	.00	2022 3	.00	2023 4	.00
154		CONIUGE DICHIARANTE	2020 5	.00	2021 6	.00	2022 7	.00	2023 8	.00
156	Residuo credito d'imposta per acquisto prima casa under 36 (rigo G8)					.00		.00		
157	Residui crediti d'imposta rigo G15	Per erogazioni sportive (codice 3)	1	.00	2	.00	3	.00		
		Per bonifica ambientale (codice 4)	3	.00	4	.00	5	.00		
		Per l'incremento dell'occupazione da utilizzare in compensazione (codice 6)	5	.00	6	.00	7	.00		
		Per erogazioni scuola (codice 7)	7	.00	8	.00	9	.00		
		Per videosorveglianza (codice 8)	9	.00	10	.00	11	.00		
		Per sanificazione e acquisto dispositivi di protezione (codice 9)	11	.00	12	.00	13	.00		
		Per depuratori acqua e riduzione consumo contenitori di plastica (codice 10)	13	.00	14	.00	15	.00		
		Social bonus (codice 11)	15	.00	16	.00	17	.00		
		Spese per attività fisica adattata (codice 12)	17	.00	18	.00	19	.00		
		Spese per accumulo energia da fonti rinnovabili (codice 13)	19	.00	20	.00	21	.00		
		Per erogazioni a favore di ITS Academy (codice 14)	21	.00	22	.00	23	.00		
		Per erogazioni a favore ITS Academy in zone con alta disoccupazione (codice 15)	23	.00	24	.00	25	.00		
		Per mediazione (codice 16)	25	.00	26	.00	27	.00		
		Per negoziazione e arbitrato (codice 17)	27	.00	28	.00	29	.00		
		Per contributo unificato (codice 18)	29	.00	30	.00		.00		
158	Credito d'imposta Social bonus (rigo G15, codice 11)	DICHIARANTE				Rata 2023 2	.00			
		CONIUGE DICHIARANTE				Rata 2023 4	.00			
159	Credito d'imposta per bonifica ambientale (rigo G15, codice 4)	DICHIARANTE	Rata 2022 1	.00	Rata 2023 2	.00				
		CONIUGE DICHIARANTE	Rata 2022 3	.00	Rata 2023 4	.00				
160	Credito d'imposta per erogazione cultura (rigo G9)	DICHIARANTE	Rata 2022 1	.00	Rata 2023 2	.00				
		CONIUGE DICHIARANTE	Rata 2022 3	.00	Rata 2023 4	.00				

RISULTATO DELLA LIQUIDAZIONE

MOD 730 ORDINARIO - IMPORTI DA TRATTENERE O DA RIMBORSARE				
	RICHIESTA DI RATEIZZAZIONE DEI VERSAMENTI DI SALDO E DEGLI EVENTUALI ACCONTI IN	RATE	SALDO E PRIMO ACCONTO	SECONDO O UNICO ACCONTO
161	IMPORTO CHE SARA' TRATTENUTO DAL DATORE DI LAVORO O DALL'ENTE PENSIONISTICO IN BUSTA PAGA Saldo e primo acconto nel mese di luglio (agosto/settembre per i pensionati). Secondo o unico acconto nel mese di novembre Nel caso di richiesta di rateizzazione il saldo ed il primo acconto saranno ripartiti in base al numero di rate richiesto		.00	.00
162	IMPORTO DA VERSARE CON IL MOD. F24 (dipendenti senza sostituto). Saldo e primo acconto nel mese di giugno. Secondo o unico acconto nel mese di novembre. Per il dettaglio delle imposte da versare vedere i righi da 231 a 245		.00	.00
				CREDITO
163	IMPORTO CHE SARA' RIMBORSATO DAL DATORE DI LAVORO O DALL'ENTE PENSIONISTICO IN BUSTA PAGA Nel mese di luglio (agosto/settembre per i pensionati)			257.00
164	IMPORTO CHE SARA' RIMBORSATO DALL'AGENZIA DELLE ENTRATE (dipendenti senza sostituto)			.00
MOD. 730 ORDINARIO - IMPORTI DA VERSARE O DA RIMBORSARE DERIVANTI DALLE ALTRE IMPOSTE SOSTITUTIVE				
165	IMPORTO DA VERSARE CON IL MOD. F24	DICHIARANTE	.00	.00
		CONIUGE DICHIARANTE	.00	.00
				CREDITO
166	IMPORTO CHE SARA' RIMBORSATO DALL'AGENZIA DELLE ENTRATE	DICHIARANTE	.00	.00
		CONIUGE DICHIARANTE	.00	.00

CRSVNT87M59H926B

25/06/2024 20:46:02 FOGGI 033

Copia conforme al provvedimento del 28/02/2024 e successive modificazioni - ZUCCHETTI S.p.a.



MOD. 730 INTEGRATIVO - IMPORTI DA RIMBORSARE					
	1	2	3	4	
	CODICE REGIONE/COMUNE	RIMBORSO DICHIARANTE	CODICE REGIONE/COMUNE	RIMBORSO CONIUGE	TOTALE
171	IRPEF			,00	,00
172	ADDIZIONALE REGIONALE IRPEF			,00	,00
173	ADDIZIONALE COMUNALE IRPEF			,00	,00
174	ACCONTO 20% REDDITI TASSAZIONE SEPARATA			,00	,00
175	IMPOSTA SOSTITUTIVA PREMI DI RISULTATO			,00	,00
176	CEDOLARE SECCA LOCAZIONI			,00	,00
178	IMPORTO CHE SARA' RIMBORSATO DAL DATORE DI LAVORO O DALL'ENTE PENSIONISTICO IN BUSTA PAGA				,00
179	IMPORTO CHE SARA' RIMBORSATO DALL'AGENZIA DELLE ENTRATE (dipendenti senza sostituto)				,00

DATI PER LA COMPILAZIONE DEL MODELLO F24

		1	2	3	4	5	6
		CODICE TRIBUTATO	ANNO DI RIFERIMENTO	CODICE REGIONE/COMUNE	CREDITO	CREDITO NON SUPERIORE A 12 EURO	DEBITO
191	IRPEF	4001	2023		,00	,00	
192	ADDIZIONALE REGIONALE IRPEF	3801	2023		,00	,00	
193	ADDIZIONALE COMUNALE IRPEF	3844	2023		,00	,00	
194	CEDOLARE SECCA LOCAZIONI	1842	2023		,00	,00	
195	SOLO MOD. 730 ACCONTO 20% TASSAZIONE SEPARATA	4200	2023			,00	
196	INTEGRATIVO IMPOSTA SOSTITUTIVA PREMI DI RISULTATO	1816	2023			,00	
197	IMPOSTA CRIPTO - ATTIVITA'	1727	2023		,00		,00
198	IMPOSTA CRIPTO - ATTIVITA' - ACCONTO PRIMA RATA	1728	2024				,00
199	IMPOSTA CRIPTO - ATTIVITA' - ACCONTO SECONDA RATA	1729	2024				,00
200	IVIE	4041	2023		,00		,00
201	IVIE - ACCONTO PRIMA RATA	4044	2024				,00
202	IVIE - ACCONTO SECONDA RATA	4045	2024				,00
203	IVA FE	4043	2023		,00		,00
204	IVA FE - ACCONTO PRIMA RATA	4047	2024				,00
205	IVA FE - ACCONTO SECONDA RATA	4048	2024				,00
206	IMPOSTA SOSTITUTIVA REDDITI CAPITALE FONTE ESTERA	1242	2023		,00		,00
207	MANCE SETTORE TURISTICO ALBERGHIERO	1838	2023		,00		,00
208	TOTALE				,00	,00	,00

		1	2	3	4	5	6
		CODICE TRIBUTATO	ANNO DI RIFERIMENTO	CODICE REGIONE/COMUNE	CREDITO	CREDITO NON SUPERIORE A 12 EURO	DEBITO
211	IRPEF	4001	2023		,00	,00	
212	ADDIZIONALE REGIONALE IRPEF	3801	2023		,00	,00	
213	ADDIZIONALE COMUNALE IRPEF	3844	2023		,00	,00	
214	CEDOLARE SECCA LOCAZIONI	1842	2023		,00	,00	
215	SOLO MOD. 730 ACCONTO 20% TASSAZIONE SEPARATA	4200	2023			,00	
216	INTEGRATIVO IMPOSTA SOSTITUTIVA PREMI DI RISULTATO	1816	2023			,00	
217	IMPOSTA CRIPTO - ATTIVITA'	1727	2023		,00		,00
218	IMPOSTA CRIPTO - ATTIVITA' - ACCONTO PRIMA RATA	1728	2024				,00
219	IMPOSTA CRIPTO - ATTIVITA' - ACCONTO SECONDA RATA	1729	2024				,00
220	IVIE	4041	2023		,00		,00
221	IVIE - ACCONTO PRIMA RATA	4044	2024				,00
222	IVIE - ACCONTO SECONDA RATA	4045	2024				,00
223	IVA FE	4043	2023		,00		,00
224	IVA FE - ACCONTO PRIMA RATA	4047	2024				,00
225	IVA FE - ACCONTO SECONDA RATA	4048	2024				,00
226	IMPOSTA SOSTITUTIVA REDDITI CAPITALE FONTE ESTERA	1242	2023		,00		,00
227	MANCE SETTORE TURISTICO ALBERGHIERO	1838	2023		,00		,00
228	TOTALE				,00	,00	,00

CRSVNT87M59H926B

DICHIARANTE

CONIUGE

25/06/2024 20:46:02 FOGGI 033



IMPORTI DA VERSARE MOD. F24 (730 DIPENDENTI SENZA SOSTITUTO)

Table with 4 columns: IMPORTI DA VERSARE - GIUGNO, CODICE TRIBUTO, ANNO DI RIFERIMENTO, CODICE REGIONE/COMUNE, IMPORTO DA VERSARE. Rows include IRPEF, ADDIZIONALE REGIONALE IRPEF, ADDIZIONALE COMUNALE IRPEF, PRIMA RATA ACCONTO IRPEF 2024, ACCONTO 20% TASSAZIONE SEPARATA, ACCONTO ADDIZIONALE COMUNALE 2024, IMPOSTA SOSTITUTIVA PREMI DI RISULTATO, CEDOLARE SECCA LOCAZIONI, PRIMA RATA ACCONTO CEDOLARE SECCA 2024, ADDIZIONALE REGIONALE IRPEF, ADDIZIONALE COMUNALE IRPEF, ACCONTO ADDIZIONALE COMUNALE 2024, SECONDA O UNICA RATA ACCONTO IRPEF 2024, SECONDA O UNICA RATA ACCONTO CEDOLARE SECCA 2024.

LIQUIDAZIONE ALTRE IMPOSTE SOSTITUTIVE

ESITO CONTABILE ALTRE IMPOSTE SOSTITUTIVE

Table with 8 columns: IMPOSTA DOVUTA, ECCEDENZIA PRECEDENTE DICHIARAZIONE (AL NETTO F24), ACCONTI VERSATI, IMPOSTA A DEBITO (DA RIPORTARE NEL MOD. F24), IMPOSTA A CREDITO, ECCEDENZIA DI VERSAMENTO, CREDITO DA UTILIZZARE IN COMPENSAZIONE, RIMBORSO. Rows are categorized by 'DICHARANTE' (301-311) and 'CONIUGE' (351-361).

MESSAGGI

SEGUE

FIRMA DEL DATORE DI LAVORO O DEL RAPPRESENTANTE DELL'ENTE EROGANTE O DEL RESPONSABILE DELL'ASSISTENZA FISCALE DEL C.A.F. O DEL PROFESSIONISTA ABILITATO

PROIETTI FABRIZIO

Copia conforme al provvedimento del 28/02/2024 e successive modificazioni - ZUCCHETTI S.p.a.

CRSVNT87M59H926B

33



MODELLO 730-3 redditi 2023 prospetto di liquidazione relativo alla assistenza fiscale prestata

MESSAGGI

DICHIARANTE:

- Non è stata effettuata la scelta per la destinazione del due per mille dell'IRPEF ai partiti politici
- Non e' stata effettuata la scelta per la destinazione dell'otto per mille dell'IRPEF
- E' stata effettuata la scelta per la destinazione del 5 per mille dell'IRPEF
- Per il calcolo della detrazione del 19% le spese sanitarie indicate nei righe E1 e/o E2 sono state ridotte di Euro 129,00 ai sensi di legge

CRSVNT87M59H926B

25/06/2024 20:46:02 FOGGI 033

FIRMA DEL DATORE DI LAVORO O RAPPRESENTANTE DELL'ENTE EROGANTE
DEL RESPONSABILE DELL'ASSISTENZA FISCALE DEL C.A.F. O
DEL PROFESSIONISTA ABILITATO

PROIETTI FABRIZIO



CRSVNT87M59H926B0

CRISTIANO VALENTINA

AGENZIA DELLE ENTRATE
MOD. 730-2 PER IL C.A.F. O
PER IL PROFESSIONISTA ABILITATO
REDDITI 2023

RICEVUTA DELL'AVVENUTA CONSEGNA DELLA
DICHIARAZIONE MOD. 730 E DELLA BUSTA
CONTENENTE IL MOD 730-1

Modello 730 integrativo

pagina n.	di pagine
1	1

SI DICHIARA CHE

COGNOME CRISTIANO	NOME VALENTINA	CODICE FISCALE CRSVNT87M59H926B
-----------------------------	--------------------------	---

COGNOME	NOME	CODICE FISCALE
---------	------	----------------

HA/HANNO CONSEGNATO IN DATA 25/06/2024 LA DICHIARAZIONE MOD. 730/2024 PER I REDDITI 2023, IL MOD. 730-1 PER LA SCELTA DELLA DESTINAZIONE DELL'OTTO, DEL CINQUE E DEL DUE PER MILLE DELL'IRPEF. HA/HANNO INOLTRE ESIBITO I SOTTOELENCATI DOCUMENTI RELATIVI AI DATI ESPOSTI NELLA DICHIARAZIONE. IL C.A.F. O IL PROFESSIONISTA ABILITATO, SULLA BASE DEGLI ELEMENTI FORNITI E DEI DOCUMENTI ESIBITI, SI IMPEGNA AD ELABORARE LA DICHIARAZIONE E A TRASMETTERLA IN VIA TELEMATICA ALL'AGENZIA DELLE ENTRATE, PREVIA VERIFICA, TRAMITE IL RESPONSABILE DELL'ASSISTENZA FISCALE, DELLA CORRETTEZZA E LEGITTIMITA' DEI DATI E DEI CALCOLI ESPOSTI. IL CAF O IL PROFESSIONISTA ABILITATO INOLTRE, A SEGUITO DELLA RICHIESTA RISCOINTRATA NEL MODELLO 730.

SI IMPEGNA NON SI IMPEGNA

AD INFORMARE DIRETTAMENTE IL CONTRIBUENTE DI EVENTUALI COMUNICAZIONI DELL'AGENZIA DELLE ENTRATE RELATIVE ALLA PRESENTE DICHIARAZIONE.

TIPOLOGIA	ELENCO DEI DOCUMENTI ESIBITI	IMPORTO
-----------	------------------------------	---------

DOCUMENTI RELATIVI AL DICHIARANTE:

N. 1 CU lavoro dipendente/assimilato con ritenute IRPEF relativi a redditi per euro 24.810,00		3.700,00
N. 1 CU lavoro dipendente/assimilato con ritenute Add. Reg. per euro		340,00
N. 1 CU lavoro dip./assimilato con rit. Add. Com.-acconto 2023 per euro		49,00
N. 1 CU lavoro dip./assimilato con rit. acc. Add. Com.-saldo 2023 per euro		149,00
N. 1 CU lavoro dip./assimilato con rit. Add. Com.-acconto 2024 per euro		60,00
Documentazione attinente le spese mediche di cui al rigo E1 come da precompilata AE		746,00
N. 1 ricevute interessi pagati per mutui di cui al rigo E7 col. 1 per euro		743,00
Scelta per la destinazione dell'otto per mille dell'IRPEF:		
Scelta non effettuata dal contribuente		
Scelta per la destinazione del cinque per mille dell'IRPEF:		
Ricerca sanitaria - codice fiscale 97534830159		
Scelta per la destinazione del due per mille dell'IRPEF ai partiti politici:		
Scelta non effettuata dal contribuente		

FIRMA DELL'INCARICATO DEL C.A.F. O
DEL PROFESSIONISTA ABILITATO

ACCADIA PASQUALE

FIRMA DEL CONTRIBUENTE

CRSVNT87M59H926B

25/06/2024 20:46:02 FOGGI 033



CRISTIANO VALENTINA

CRSVNT87M59H926B0

DICHIARAZIONE SOSTITUTIVA RESA DAL CONTRIBUENTE

(Dichiarazione resa ai sensi degli articoli 46 e 47 del D.P.R. 28/12/2000 n. 445)

Il sottoscritto CRISTIANO VALENTINA

codice fiscale CRSVNT87M59H926B, consapevole delle conseguenze civili, penali e fiscali, conseguenti ad una falsa dichiarazione, sotto la propria responsabilità dichiara quanto segue:

E7a col. 1. Il contratto di mutuo ipotecario e' stato stipulato entro il 31/12/2021 per l'acquisto dell'abitazione principale, l'immobile oggetto del mutuo ipotecario e' stato destinato ad abitazione principale entro i termini di legge previsti in funzione della data di stipula e le condizioni di detraibilità degli interessi sussistevano anche per l'anno d'imposta 2023.

Dichiarazione sostitutiva di atto di notorietà effettuata ai sensi dell'art. 47 del DPR n. 445 del 2000

Il contribuente dichiara inoltre:

di avvalersi della facoltà di presentare la dichiarazione precompilata senza modifiche ai sensi dell'articolo 5, comma 1, del decreto legislativo 21 novembre 2014, n. 175.

che i familiari indicati nel quadro familiari a carico sono effettivamente a suo carico, non avendo percepito, nel corso del 2023, un reddito superiore a 2.840,51 euro, o di 4.000 dai figli di età non superiore a 24 anni, tenuto conto, nel calcolo del citato reddito massimo, delle indicazioni fornite nelle istruzioni per la presentazione del modello 730/2024;

Documento d'identità:

Tipo:Carta d'identità; Numero:CA96680BW; Rilasciato da:COMUNE DI MANFREDONIA;

In data:31/07/2018; Scadenza:19/08/2028;

Data 25/06/2024

Firma _____

25/06/2024 20:46:02 FOGGI 033

CRSVNT87M59H926B

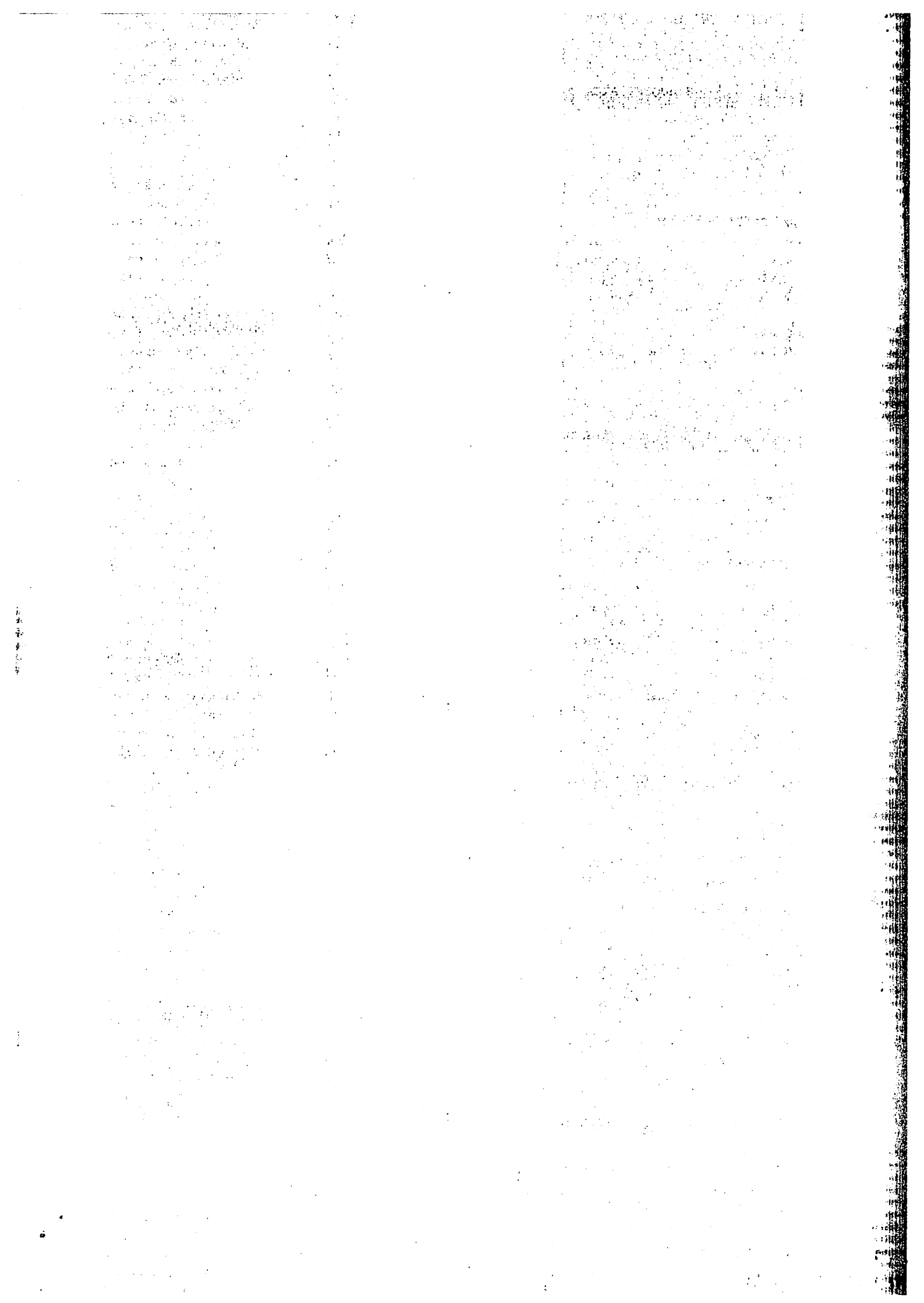

RICEVUTA DELL'AVVENUTA CONSEGNA DELLA DICHIARAZIONE MOD. 730 E DEL PROSPETTO MOD. 730/3

Il sottoscritto CRISTIANO VALENTINA C.F. CRSVNT87M59H926B

dichiara di aver ricevuto in data odierna la copia del Mod. 730 ed il prospetto di liquidazione Mod. 730/3 relativi alla dichiarazione dei redditi 2023

Data 25/06/2024

Firma del contribuente

[Firma illeggibile]

RISULTATO DELLA LIQUIDAZIONE

- Imposte ordinarie

Importo complessivamente trattenuto in busta paga

Importo rimborsato dal sostituto in busta paga

257,00

Importo complessivamente trattenuto in busta paga

CRSVNT87M59H926B

25/06/2024 20:46:02 FOGGI 033